

ДАДЭ- г. Ялта

Дизайн-проект "Парк-кафе"  
на территории ЧАО "Пансионат с лечением "Донбасс"

ГАП  
Архитектор

Алексеев И.А  
Чередниченко Д.В

2014 г.

# Экстерьер

						Дизайн-проект		
						"Парк-кафе" на территории ЧАО "Пансионат с лечением Донбасс"		
Изм.	Лист	№ док.	Подпись	Дата		Стадия	Лист	Листов
						ДП		41
ГАП	Алексеев					ДАДЭ - г. Ялта		
Архитектор	Чердниченко							









						Дизайн-проект		
						"Парк-кафе" на территории ЧАО "Пансионат с лечением Донбасс"		
Изм.	Лист	№ док.	Подпись	Дата		Стадия	Лист	Листов
						ДП	4	41
ГАП	Алексеев					ДАДЭ-г. Ялта		
Архитектор	Чердиченко							









						Дизайн-проект		
						"Парк-кафе" на территории ЧАО "Пансионат с лечением Донбасс"		
Изм.	Лист	№ док.	Подпись	Дата		Стадия	Лист	Листов
						ДП	7	41
ГАП	Алексеев					ДАДЭ-г. Ялта		
Архитектор	Чердиченко							



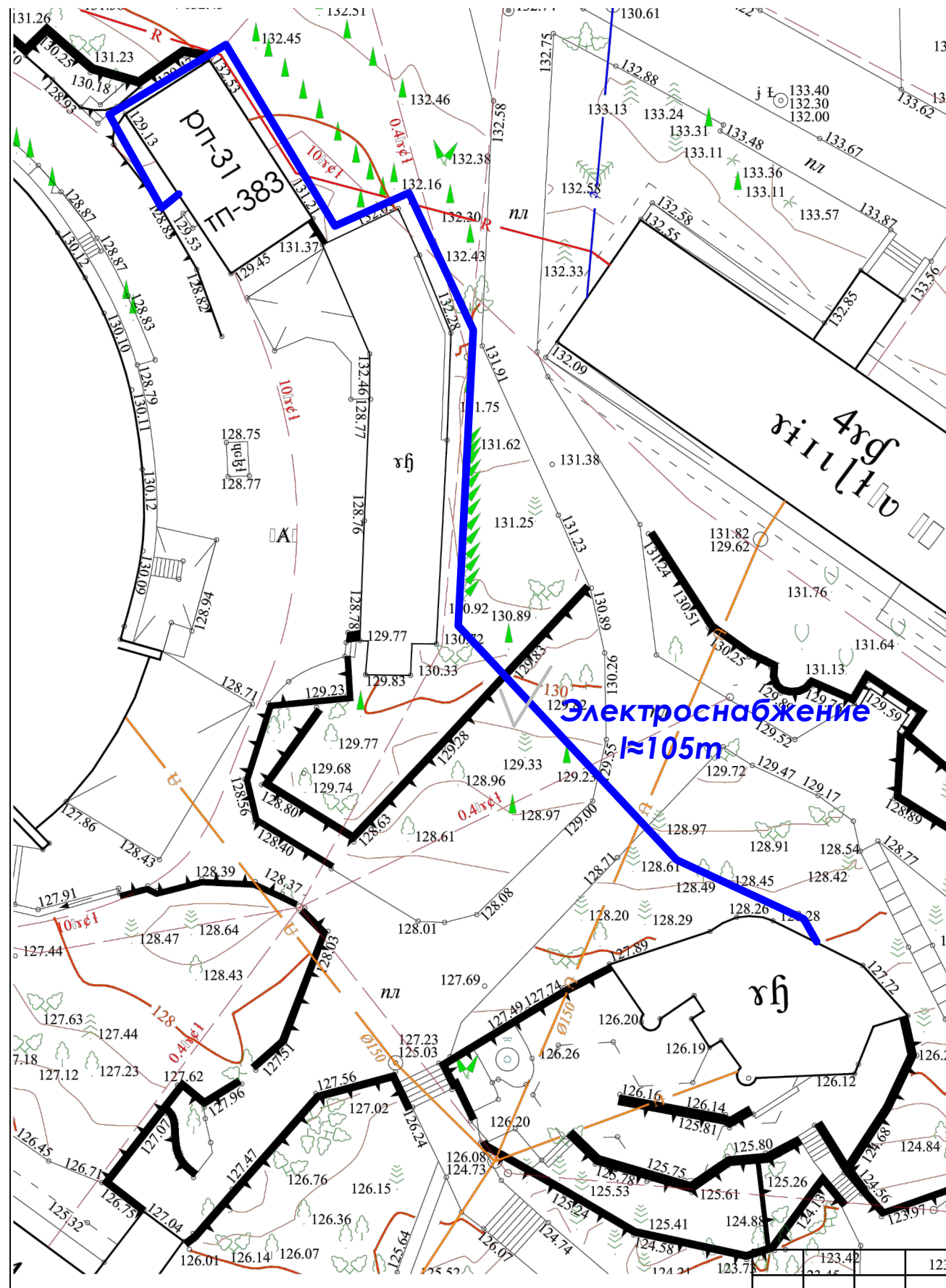

**Примечание:**

1. Чертеж не является основанием для начала произв-ва работ и предоставляется для ознакомления.
2. Данные чертежи являются замыслом архитектора и должны быть адаптированы под производство работ и согласованы с заказчиком, все размеры даны условно и должны быть уточнены подрядчиком по месту .

Изм.	Лист	№ док.	Подпись	Дата
ГАП	Алексеев			
Архитектор	Чередниченко			

Дизайн-проект		
"Парк-кафе" на территории ЧАО "Пансионат с лечением Донбасс"		
Стадия	Лист	Листов
ДП	8-1	41
ДАДЭ- г. Ялта		

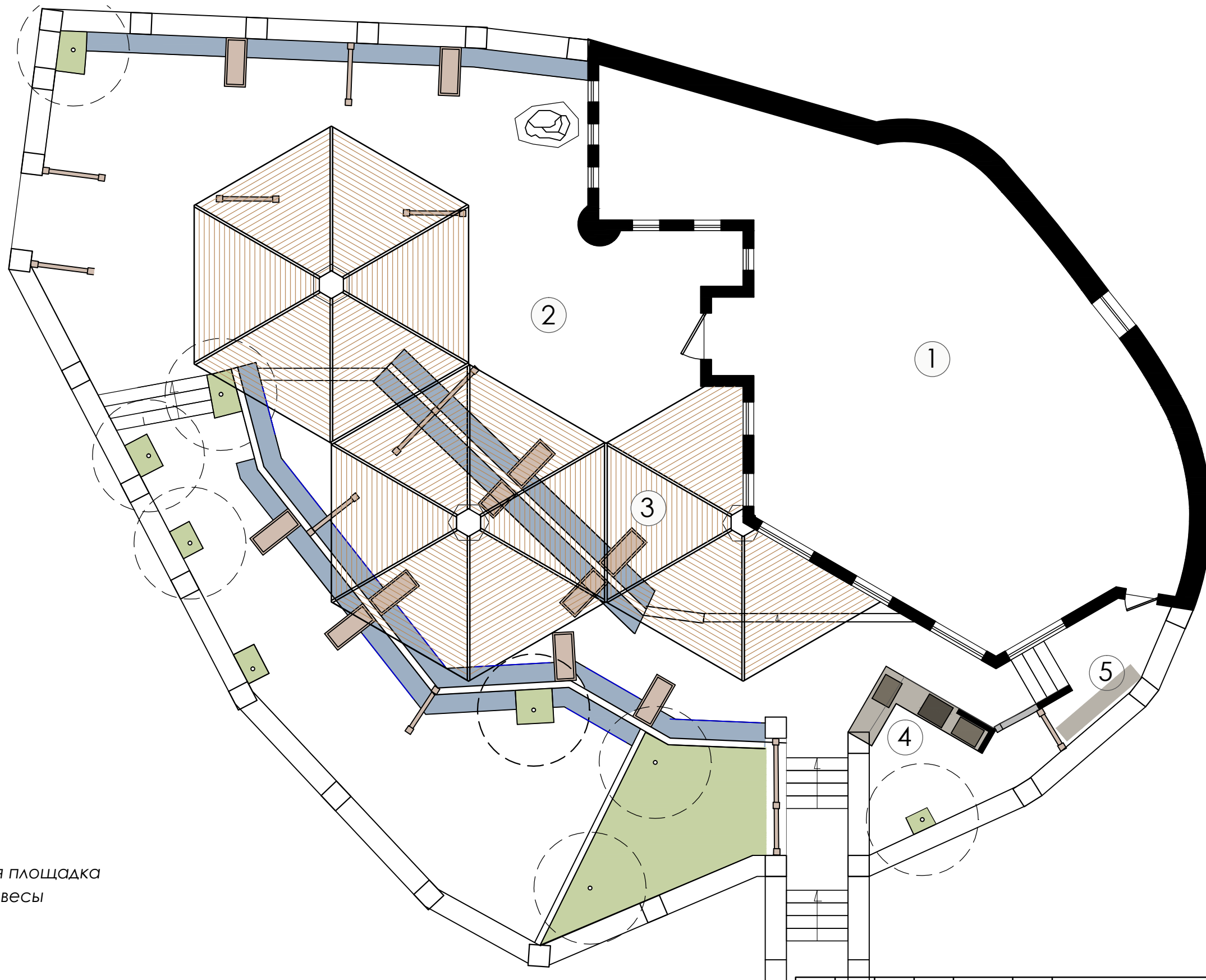

**Экспликация:**

- 1. Кафе
- 2. Открытая летняя площадка
- 3. Ж/б тентовые навесы
- 4. Гриль
- 5. Рукомойник

**Примечание:**

- 1. Чертеж не является основанием для начала произв-ва работ и предоставляется для ознакомления.
- 2. Данные чертежи являются замыслом архитектора и должны быть адаптированы под производство работ и согласованы с заказчиком, все размеры даны условно и должны быть уточнены подрядчиком по месту.

					Дизайн-проект		
					"Парк-кафе" на территории ЧАО "Пансионат с лечением Донбасс"		
Изм.	Лист	№ док.	Подпись	Дата	Стадия	Лист	Листов
					ДП	9	41
ГАП	Алексеев				ДАДЭ - г. Ялта		
Архитектор	Чередниченко						

План

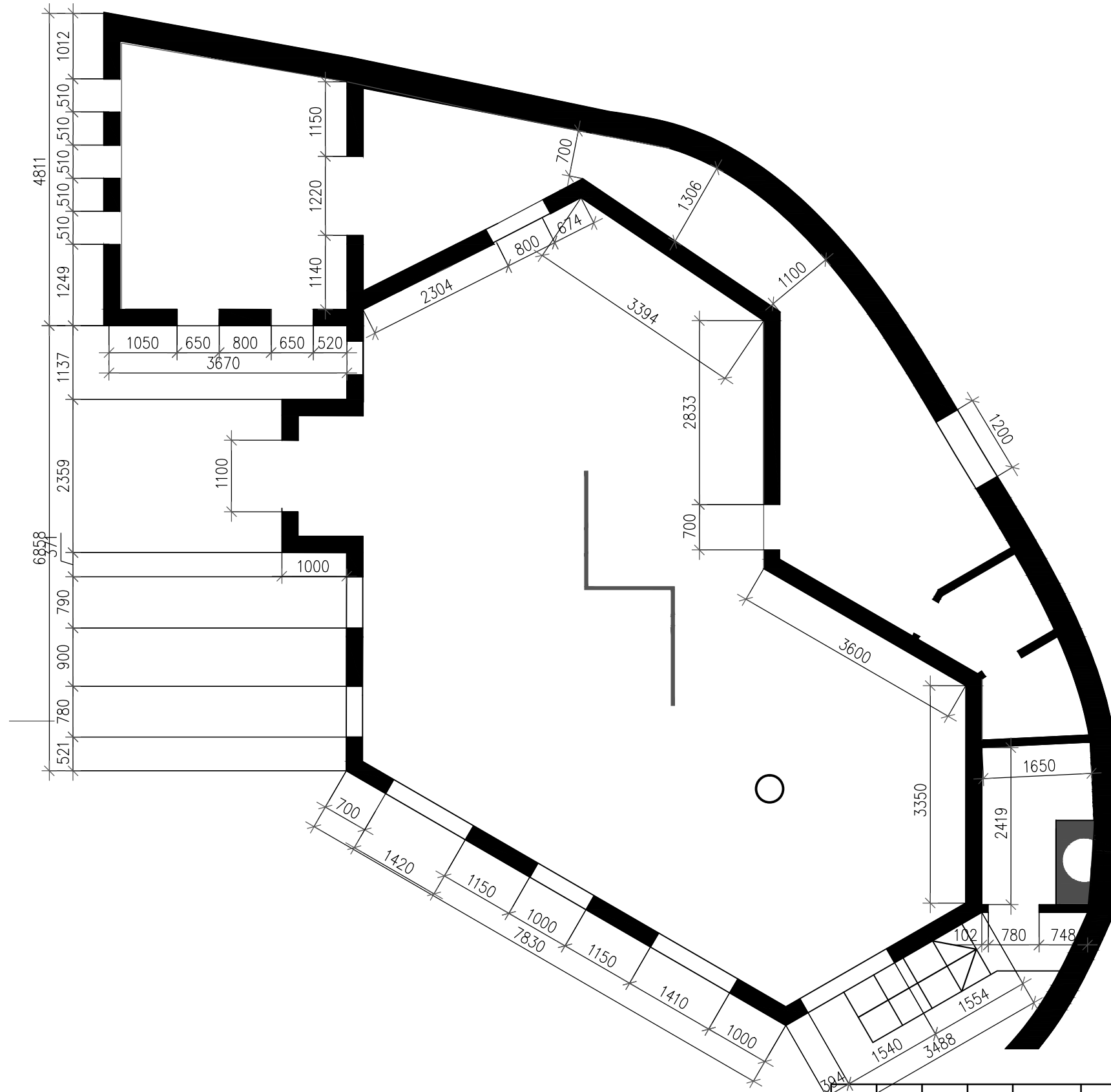

**Примечание:**

1. Чертеж не является основанием для начала произв-ва работ и предоставляется для ознакомления.
2. Данные чертежи являются замыслом архитектора и должны быть адаптированы под производство работ и согласованы с заказчиком, все размеры даны условно и должны быть уточнены подрядчиком по месту.

					Дизайн-проект		
					"Парк-кафе" на территории ЧАО "Пансионат с лечением Донбасс"		
Изм.	Лист	№ док.	Подпись	Дата	Стадия	Лист	Листов
					ДП	10	41
ГАП	Алексеев				План		
Архитектор	Чередниченко						
					ДАДЭ-г. Ялта		

Вид-1

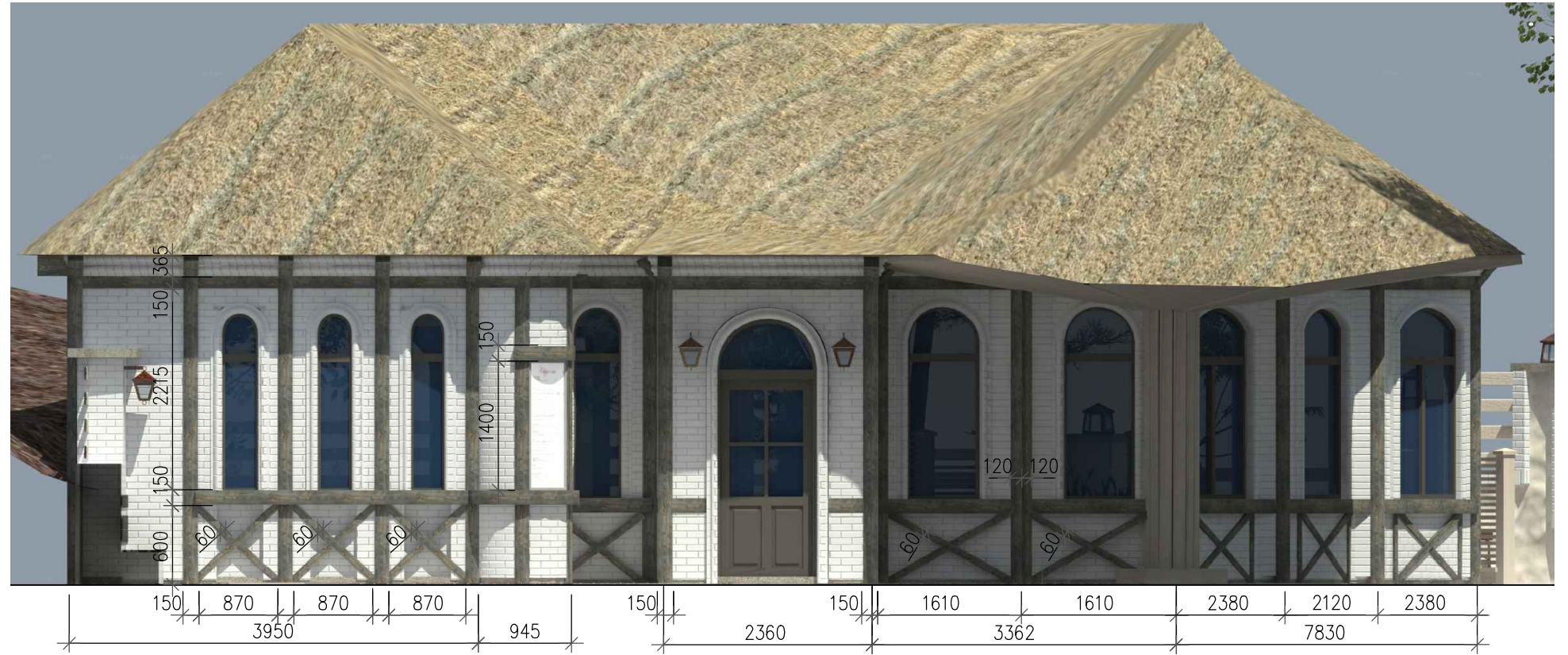

Вид-2

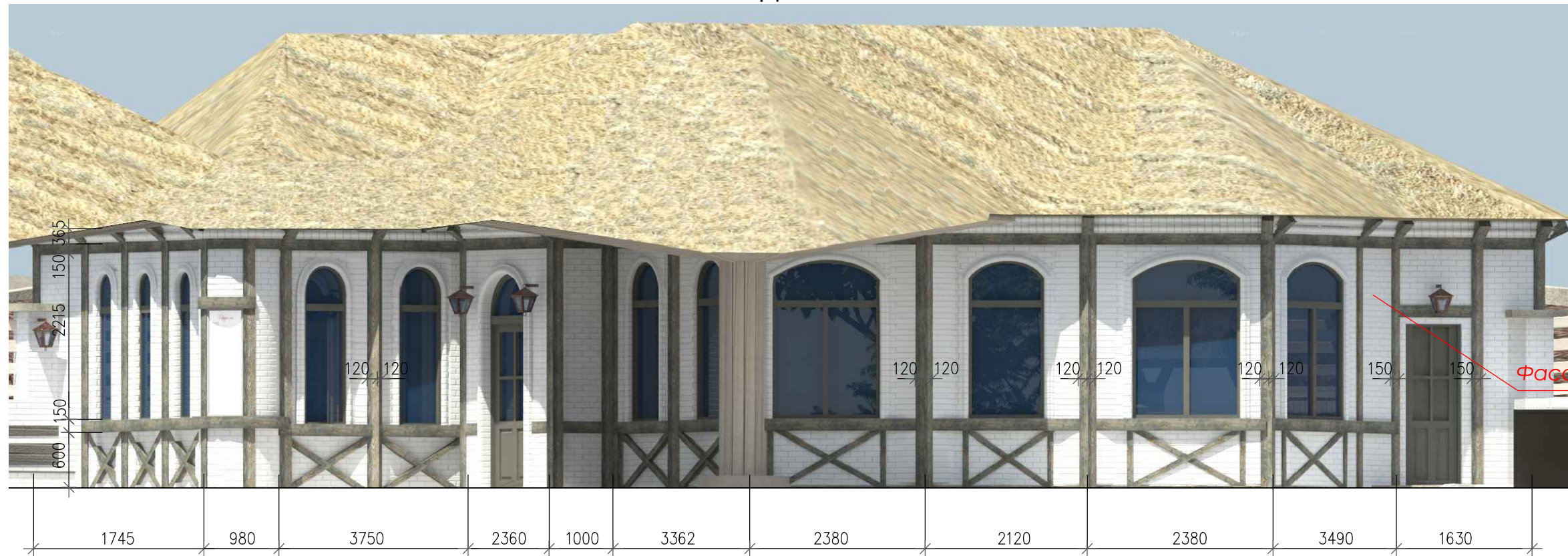

Фасад покрасить цвет-белый

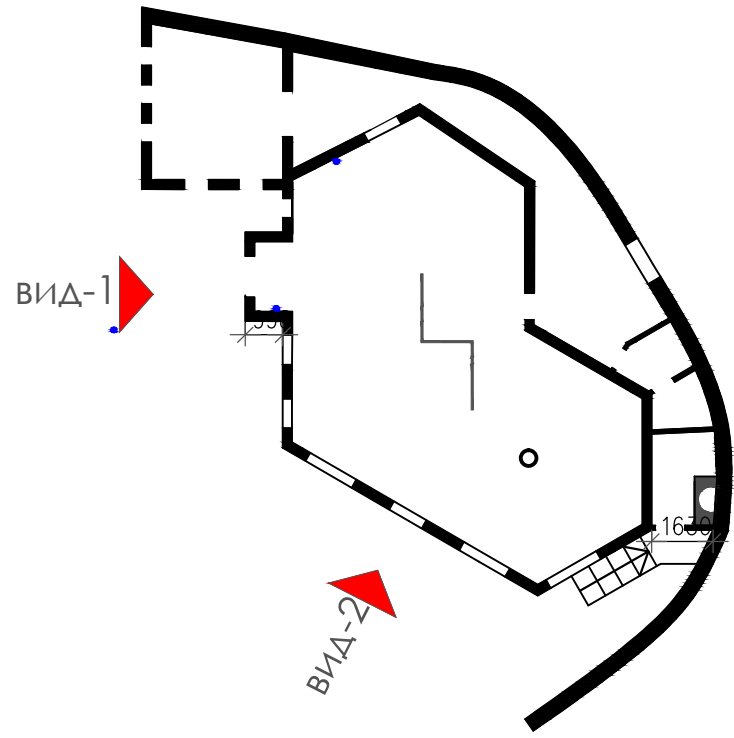

**Примечание:**

1. Чертеж не является основанием для начала произв-ва работ и предоставляется для ознакомления.
2. Данные чертежи являются замыслом архитектора и должны быть адаптированы под производство работ и согласованы с заказчиком, все размеры даны условно и должны быть уточнены подрядчиком по месту .

					Дизайн-проект		
					"Парк-кафе" на территории ЧАО "Пансионат с лечением Донбасс"		
Изм.	Лист	№ док.	Подпись	Дата	Стадия	Лист	Листов
					ДП	11	41
ГАП	Алексеев				Вид-1 Вид-2		ДАДЭ-г. Ялта
Архитектор	Чередниченко						

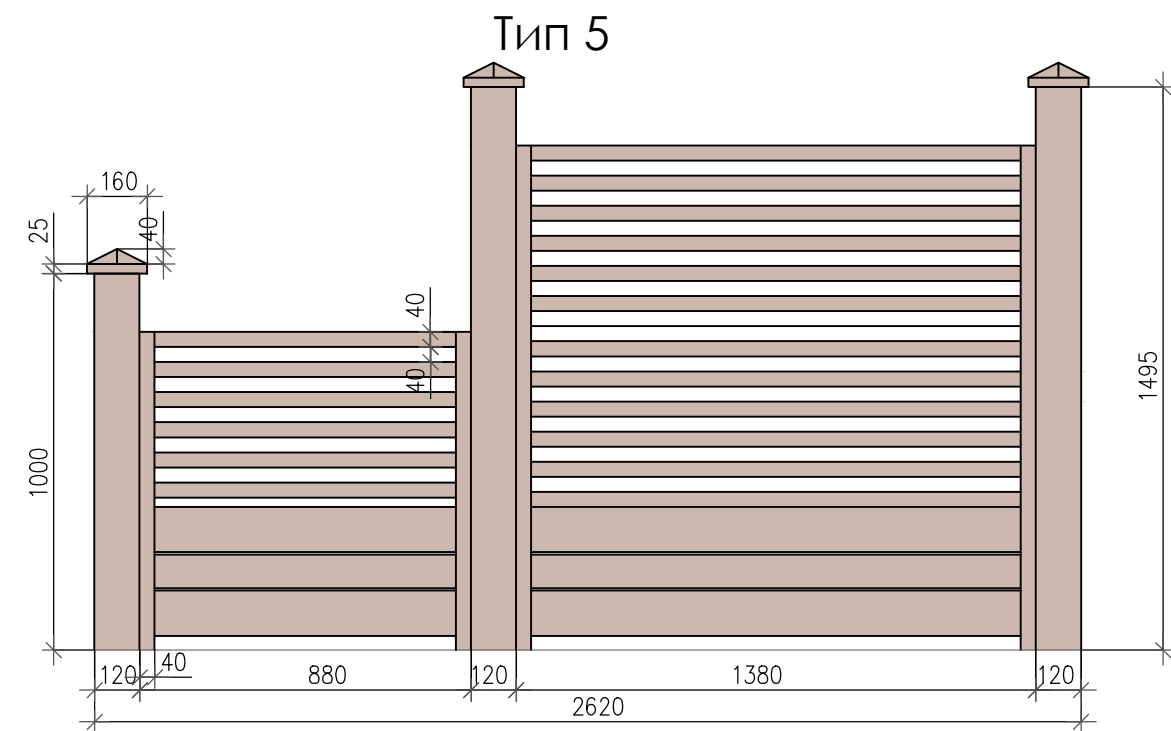
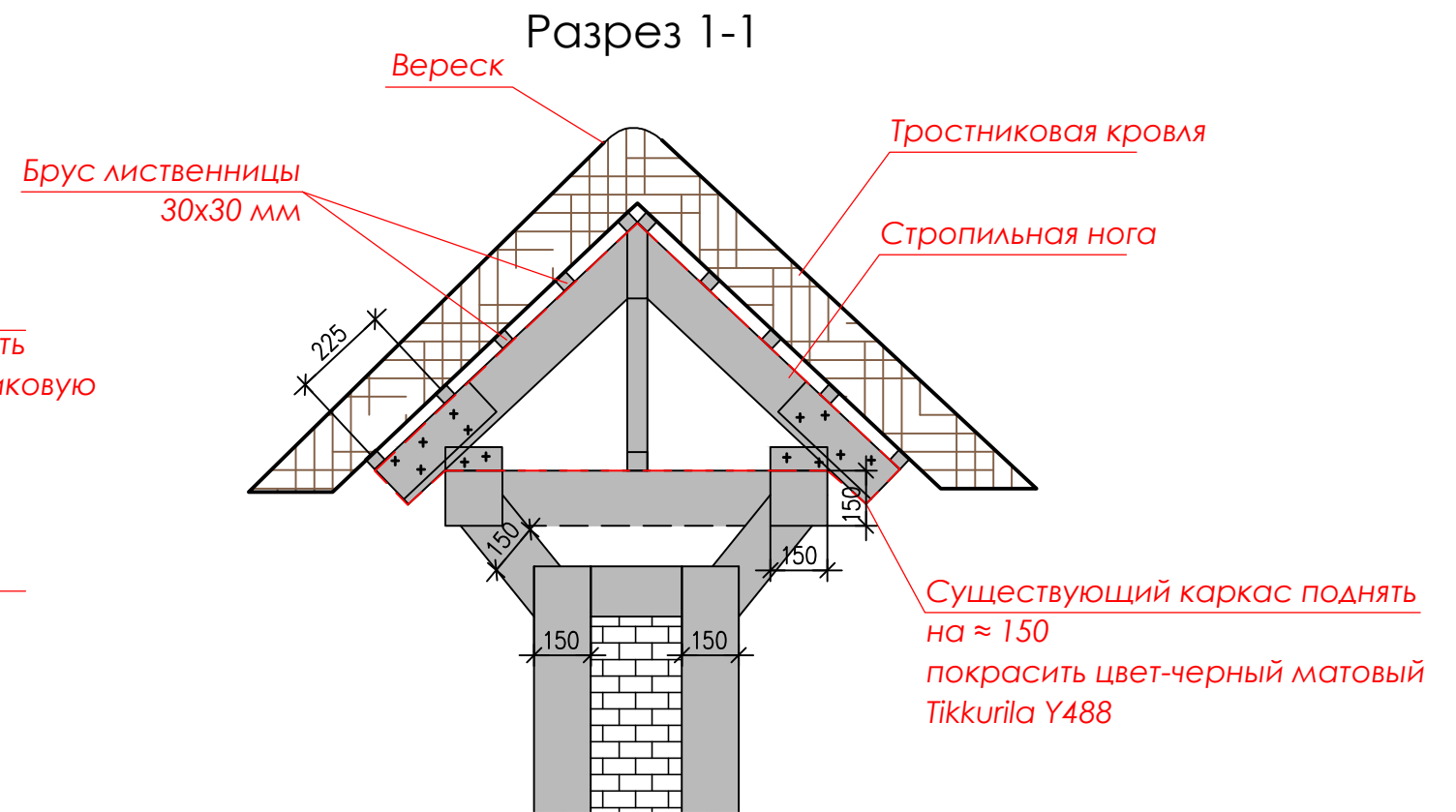

**Примечание:**

1. Чертеж не является основанием для начала произв-ва работ и предоставляется для ознакомления.
2. Данные чертежи являются замыслом архитектора и должны быть адаптированы под производство работ и согласованы с заказчиком, все размеры даны условно и должны быть уточнены подрядчиком по месту.

					Дизайн-проект		
					"Парк-кафе" на территории ЧАО "Пансионат с лечением Донбасс"		
Изм.	Лист	№ док.	Подпись	Дата	Стадия	Лист	Листов
					ДП	12	41
ГАП	Алексеев				Вход ; Разрез 1-1 ; Тип 5		
Архитектор	Чередниченко						
					ДАДЭ-г. Ялта		

# План стропил

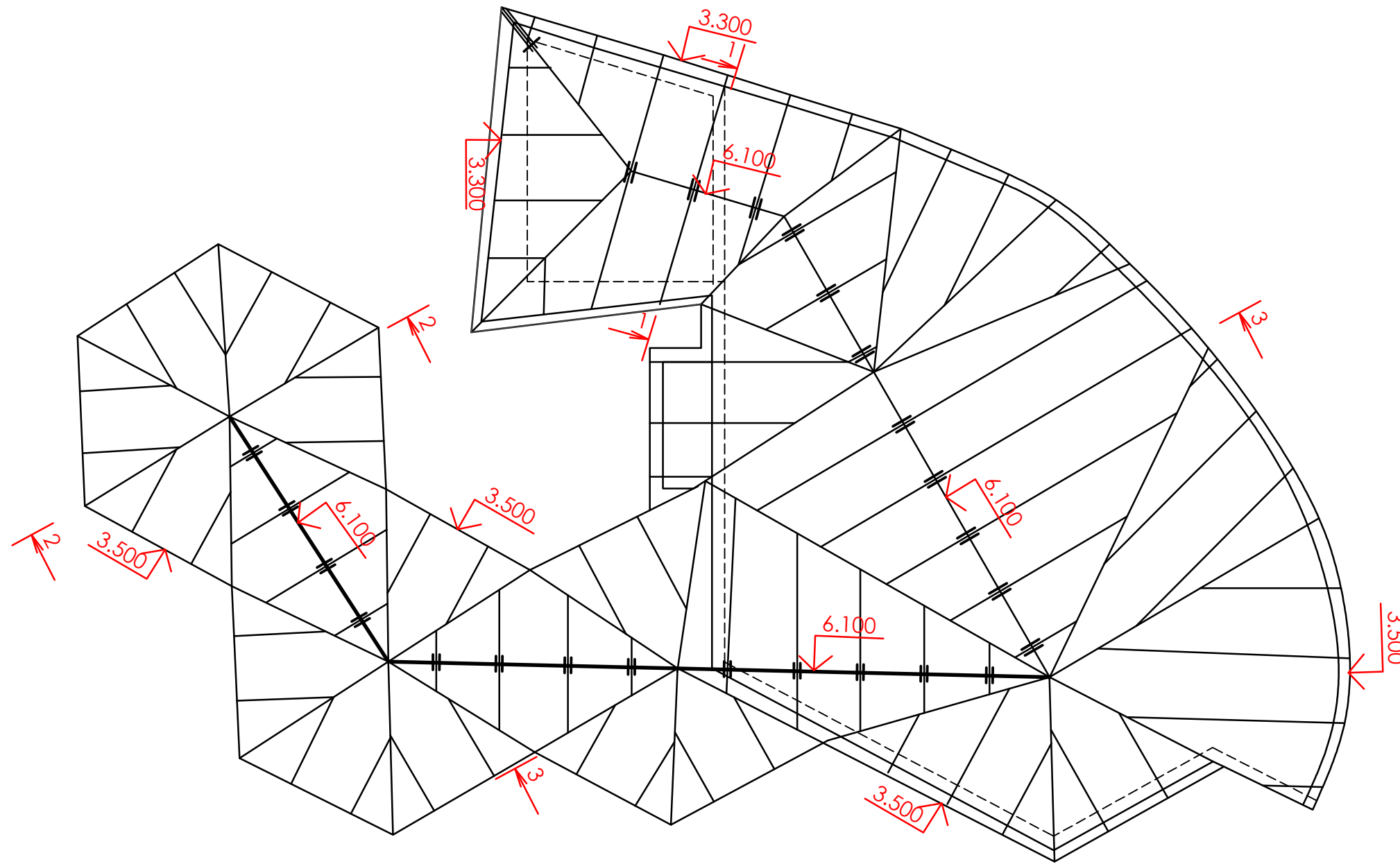

## Примечание:

1. Шаг стропил 1200 мм.
2. Чертеж не является основанием для начала произв-ва работ и предоставляется для ознакомления.
4. Данные чертежи являются замыслом архитектора и должны быть адаптированы под производство работ и согласованы с заказчиком, все размеры даны условно и должны быть уточнены подрядчиком по месту.

						Дизайн-проект		
						"Парк-кафе" на территории ЧАО "Пансионат с лечением Донбасс"		
Изм.	Лист	№ док.	Подпись	Дата				
					Стадия		Лист	Листов
					ДП		13	41
ГАП	Алексеев				План стропил			ДАДЭ-г. Ялта
Архитектор	Чередниченко							



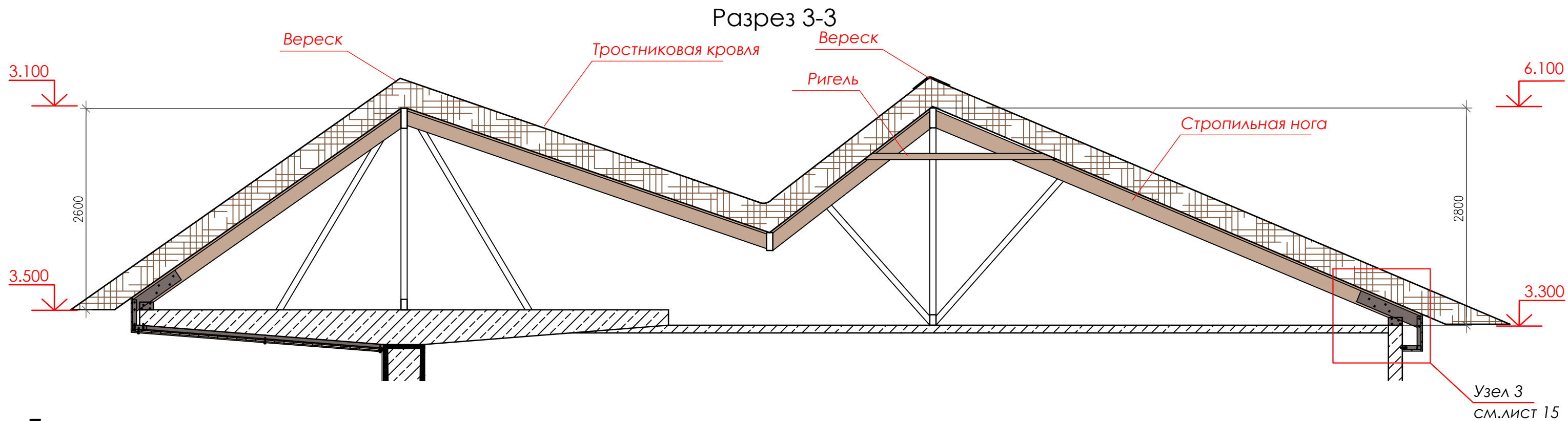
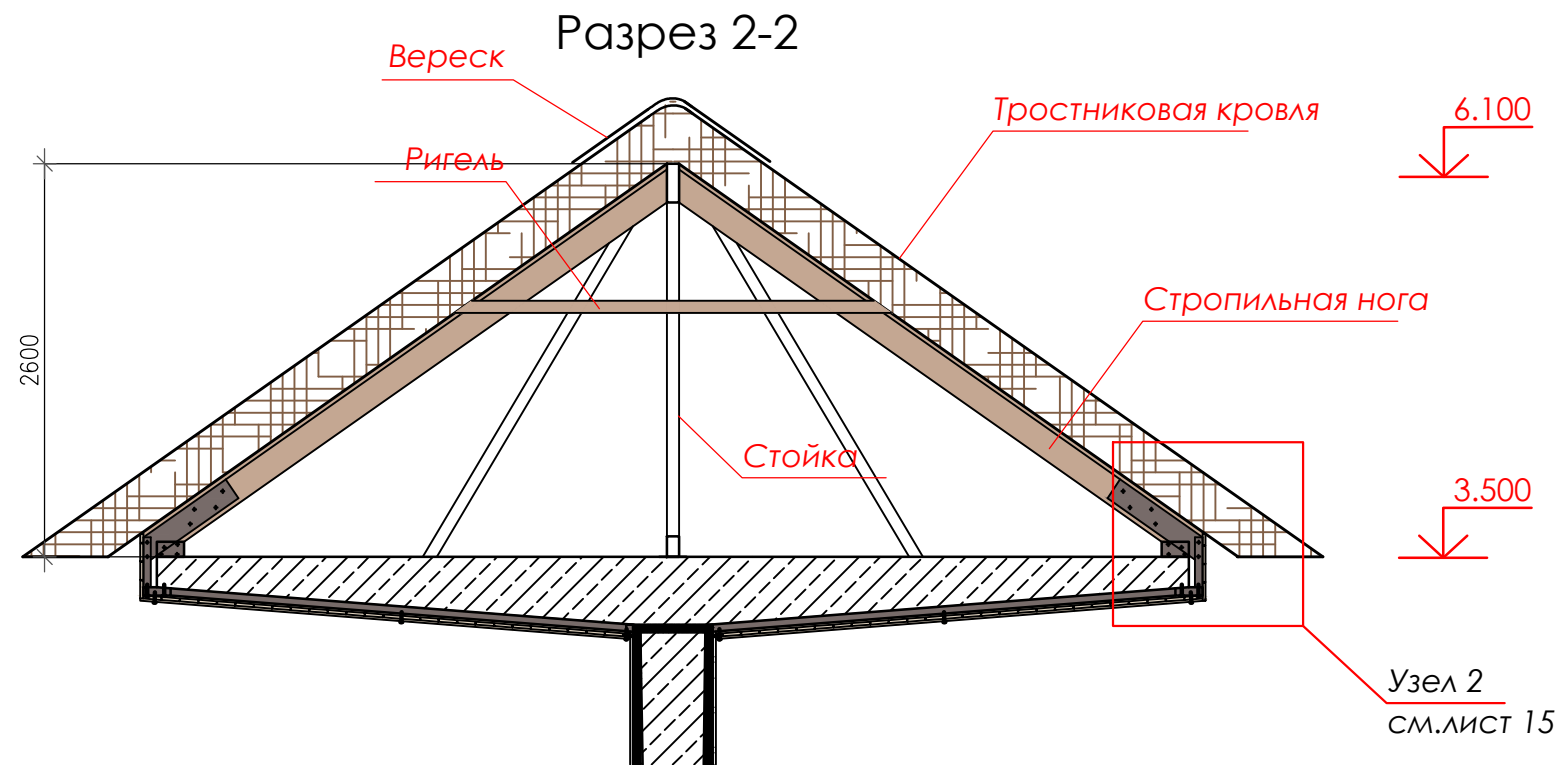
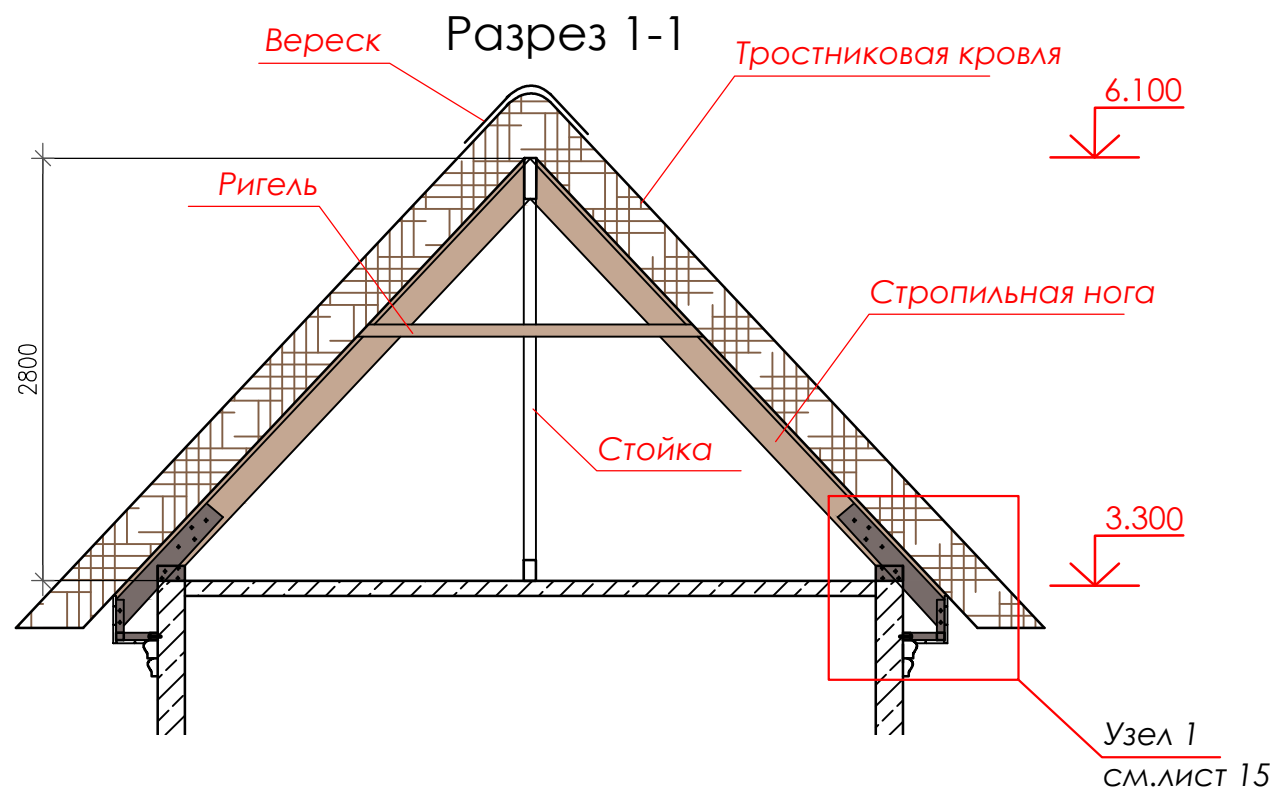

**Примечание:**

1. Демонтировать кровельное покрытие покрытие из металлочерепицы и стропильную систему существующей башни
2. Выполнить гидроизоляцию внутренних углов кровли наплавляемым материалом (тип материала согласовать с Заказчиком).
3. Чертеж не является основанием для начала произв-ва работ и предоставляется для ознакомления.
4. Данные чертежи являются замыслом архитектора и должны быть адаптированы под строительных работ и согласованы с заказчиком, все размеры даны условно и должны быть уточнены подрядчиком по месту.

					Дизайн-проект		
					"Парк-кафе" на территории ЧАО "Пансионат с лечением Донбасс"		
Изм.	Лист	№ док.	Подпись	Дата	Стадия	Лист	Листов
					ДП	14	41
ГАП	Алексеев				ДАДЭ - г. Ялта		
Архитектор	Чередниченко						
					Разрез 1-1; Разрез 2-2; Разрез 3-3		

Узел 1

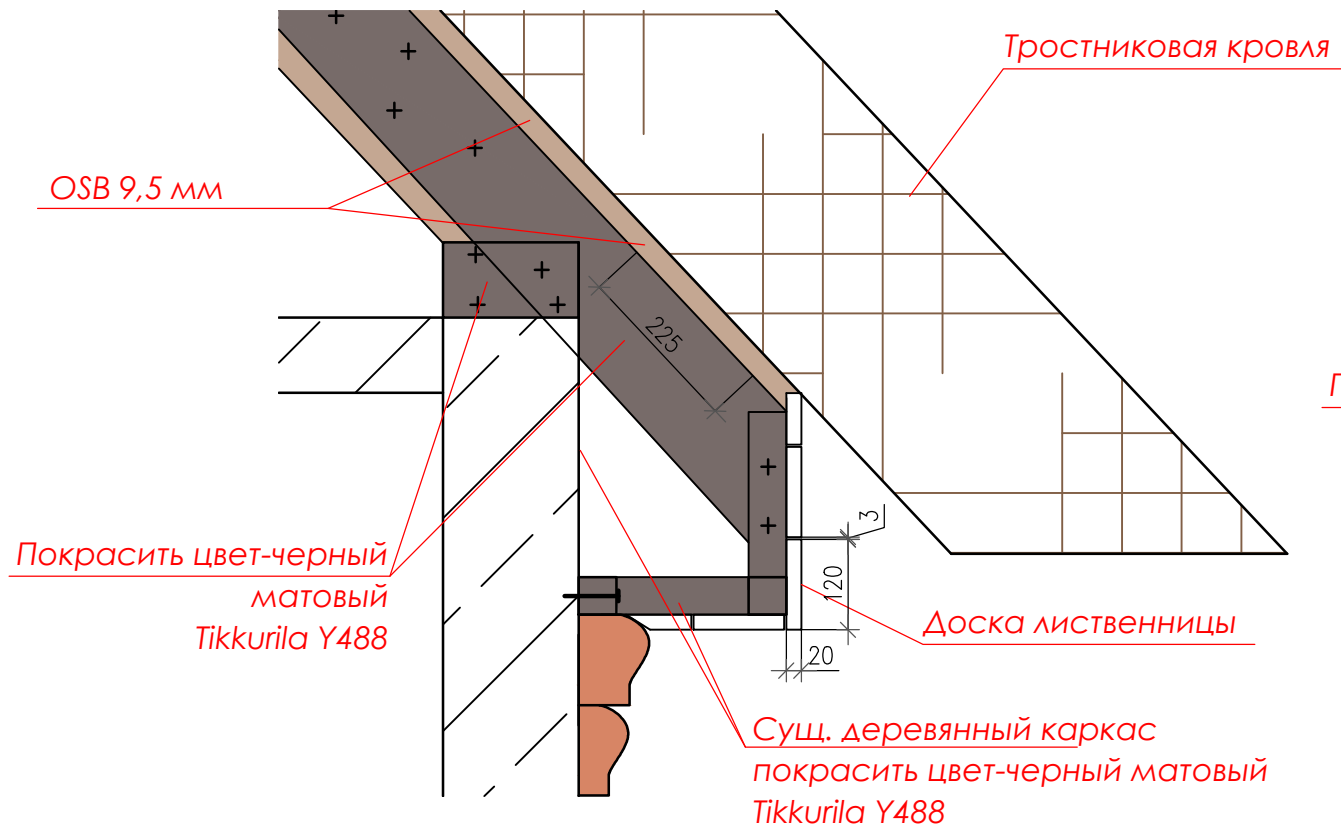

Узел 2

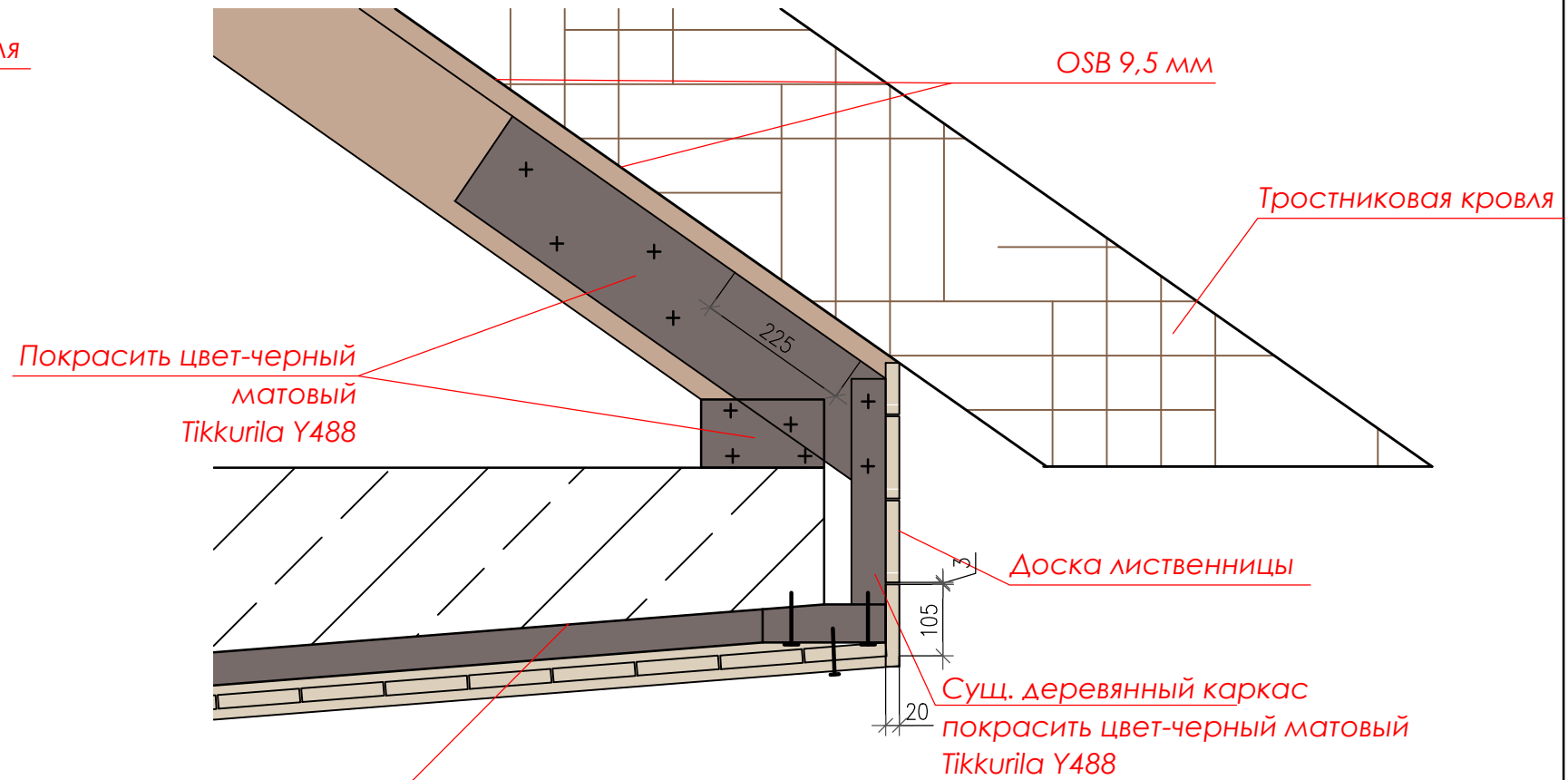

Узел 3

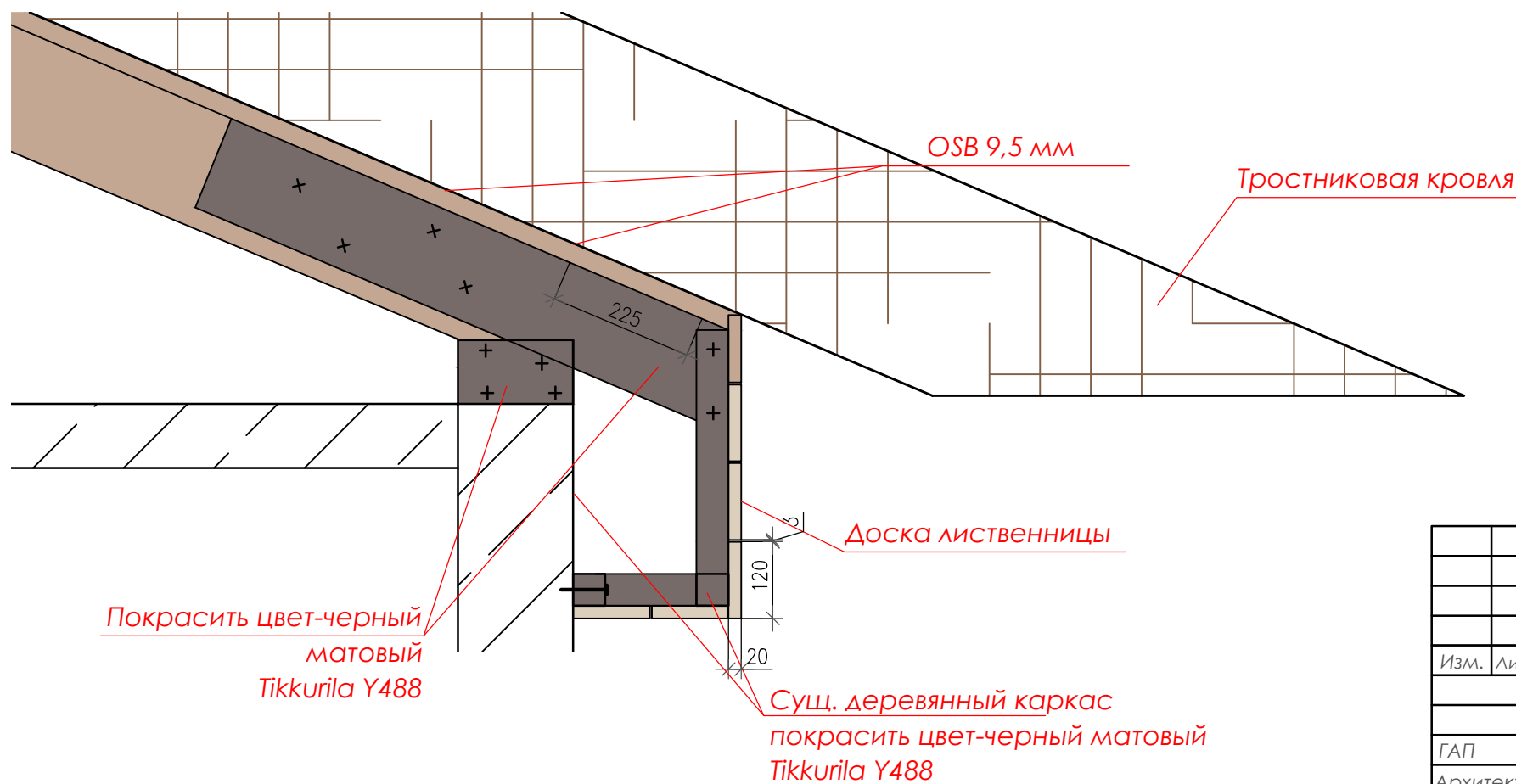

Основание покрасить цвет-черный матовый Tikkurila Y488

- Тростниковая кровля:** толщина кровли выбирается из расчета климатических условий (25-30 см); обрабатывается противопожарным составом ; ,и гарантирует эксплуатацию от 10 до 20 лет
- Лиственница:** все деревянные конструкции и отделка деревом из сухой шлифованной лиственницы; обрабатывается защитным маслом-лазурью для древесины **Holzschutz Öl-Lasur 900** и окрашена **UV-Schutz-Öl Extra 420** ;
- Чертеж не является основанием для начала произв-ва работ и предоставляется для ознакомления.
- Данные чертежи являются замыслом архитектора и должны быть адаптированы под производство работ и согласованы с заказчиком, все размеры даны условно и должны быть уточнены подрядчиком по месту .

					Дизайн-проект		
					"Парк-кафе" на территории ЧАО "Пансионат с лечением Донбасс"		
Изм.	Лист	№ док.	Подпись	Дата	Стадия	Лист	Листов
					ДП	15	41
ГАП	Алексеев				Узел 1; Узел 2; Узел 3		
Архитектор	Чередниченко						
					ДАДЭ - г. Ялта		

# Схема раскладки доски навесов

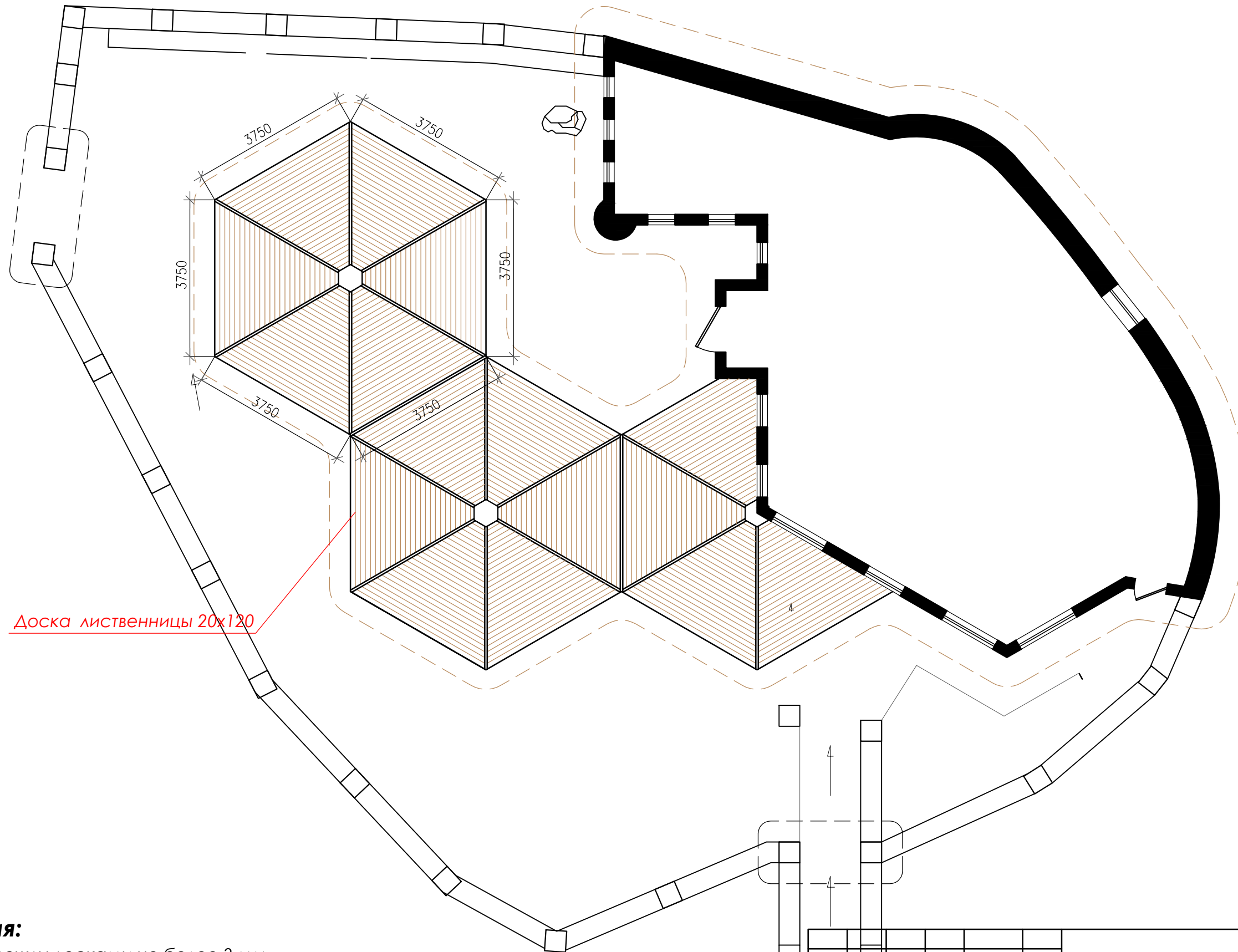

Доска лиственницы 20x120

## Примечания:

1. Расстояние между досками не более 3 мм
2. Площадь облицовки  $\approx 100$  кв.м

3. Чертеж не является основанием для начала произв-ва работ и предоставляется для ознакомления.

4. Данные чертежи являются замыслом архитектора и должны быть адаптированы под производство работ и согласованы с заказчиком, все размеры даны условно и должны быть уточнены подрядчиком по месту.

					Дизайн-проект		
					"Парк-кафе" на территории ЧАО "Пансионат с лечением Донбасс"		
Изм.	Лист	№ док.	Подпись	Дата	Стадия	Лист	Листов
					ДП	16	41
ГАП	Алексеев				Схема раскладки доски навесов		
Архитектор	Чередниченко						
					ДАДЭ - г. Ялта		

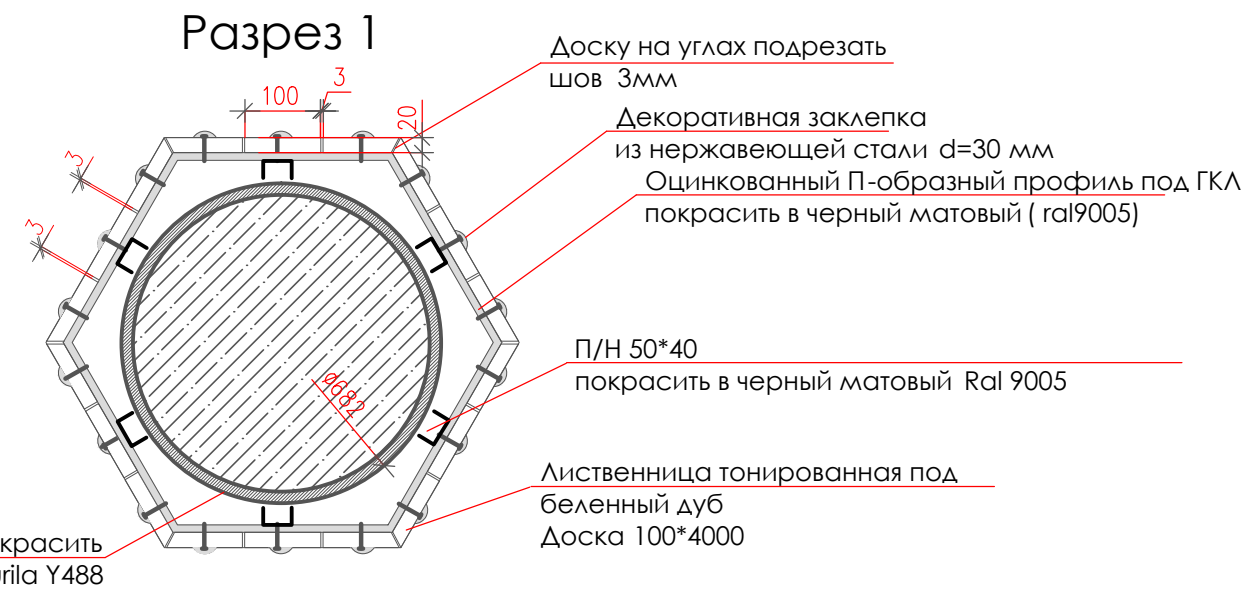
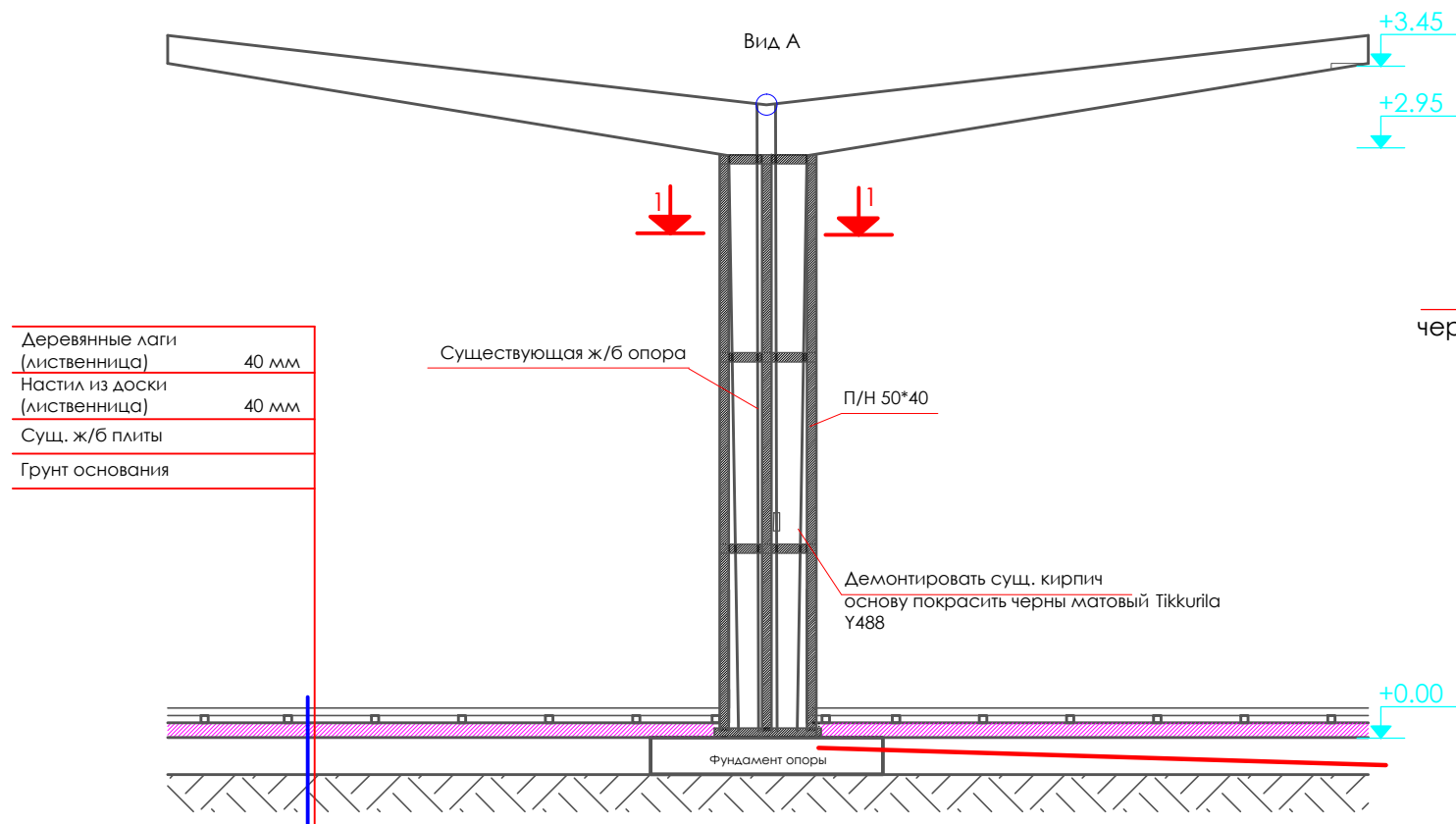

**Примечание:**

1. Чертеж не является основанием для начала произв-ва работ и предоставляется для ознакомления.
2. Данные чертежи являются замыслом архитектора и должны быть адаптированы под производство работ и согласованы с заказчиком, все размеры даны условно и должны быть уточнены подрядчиком по месту .

					Дизайн-проект		
					"Парк-кафе" на территории ЧАО "Пансионат с лечением Донбасс"		
Изм.	Лист	№ док.	Подпись	Дата			
					Стадия	Лист	Листов
					ДП	17	41
ГАП	Алексеев				Разрез 1-1		
Архитектор	Чередниченко						
					ДАДЭ-г. Ялта		

# Схема расстановки светильников

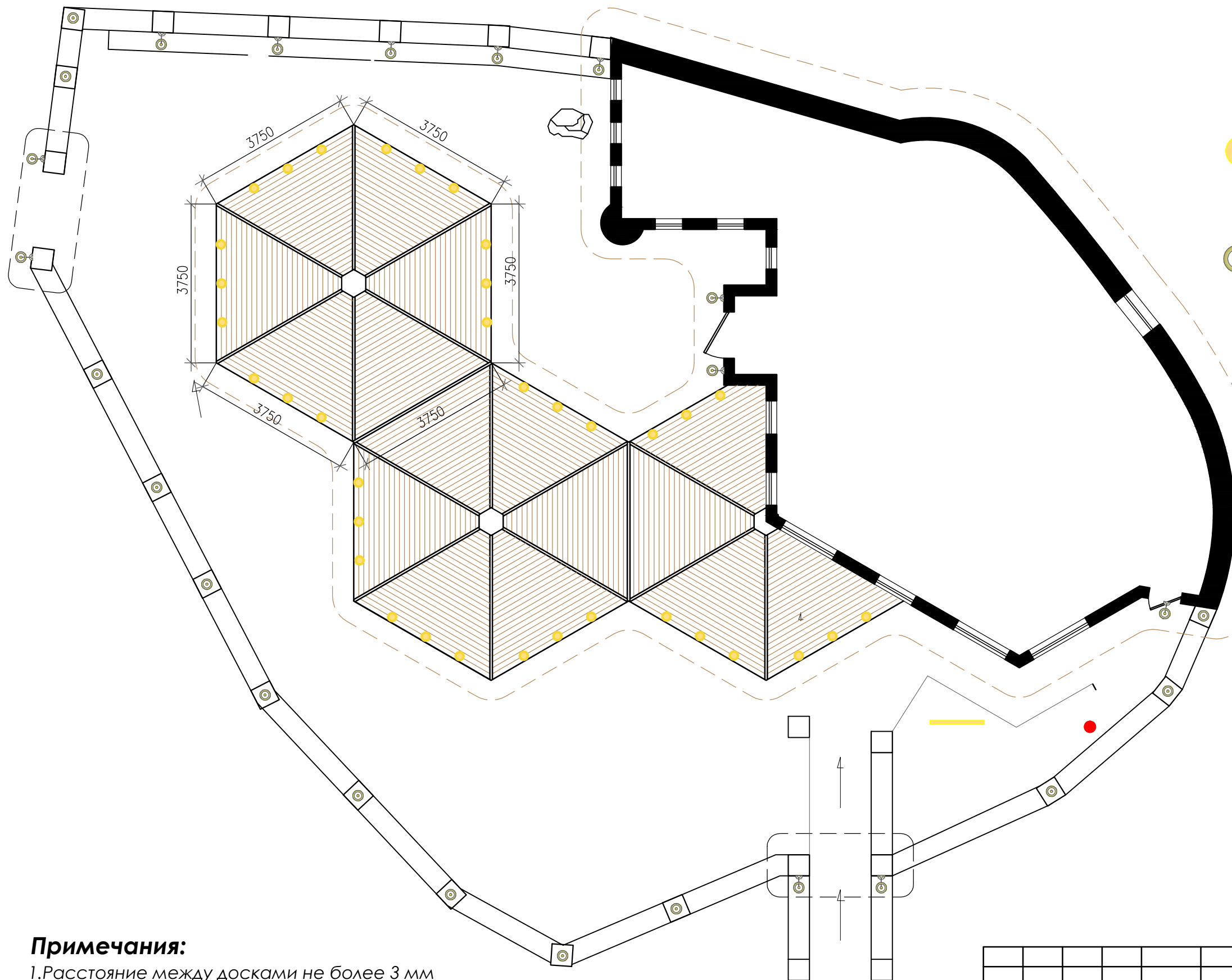

-  Точечный светильник  
Lustrarte Spot s 840.25 GU10  
(Antique Green), либо аналог  
36 шт.
 
-  Бра  
Lustrarte Nautica Caravela 498.25 10  
(Antique Green), либо аналог  
12 шт.
 
-  Садово-парковый фонарь  
Lustrarte Grelha 1015.89 77  
(Antique Green), либо аналог  
13 шт.
 
-  Садово-парковый фонарь  
Lustrarte Grelha 1017.25 77  
(Antique Green), либо аналог  
1 шт.
 
-  Промышленный светодиодный  
светильник тип 18 Ватт. (аналог ЛПП 2x18 Вт)  
Тольятти-1 шт.
 

## Примечания:

1. Расстояние между досками не более 3 мм  
2. Площадь облицовки ≈ 100 кв.м

3. Чертеж не является основанием для начала произв-ва работ и предоставляется для ознакомления.

4. Данные чертежи являются замыслом архитектора и должны быть адаптированы под производство работ и согласованы с заказчиком, все размеры даны условно и должны быть уточнены подрядчиком по месту.

Изм.						Лист			№ док.			Подпись			Дата		
Дизайн-проект																	
"Парк-кафе" на территории ЧАО "Пансионат с лечением Донбасс"																	
												Стадия	Лист	Листов			
												ДП	18	41			
ГАП												Алексеев					
Архитектор												Чередниченко					
Схема расстановки светильников												ДАДЭ-г. Ялта					

# Схема демонтажных работ

Фрагмент 1  
см. лист

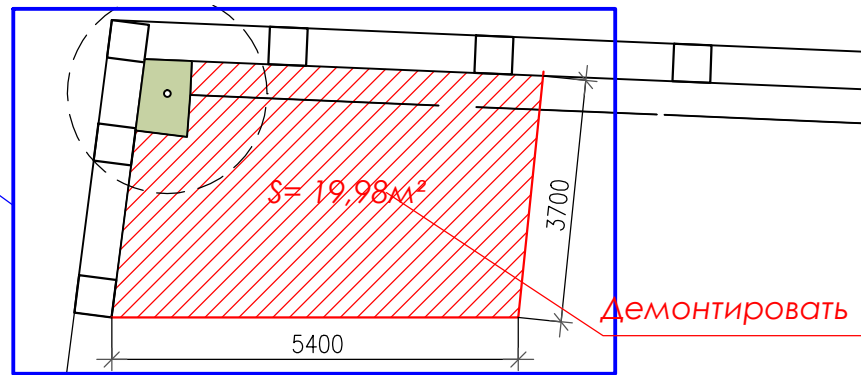

Фрагмент 2  
см. лист

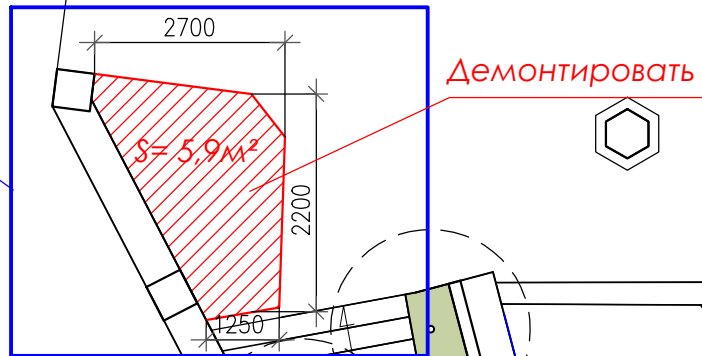

Фрагмент 4  
см. лист

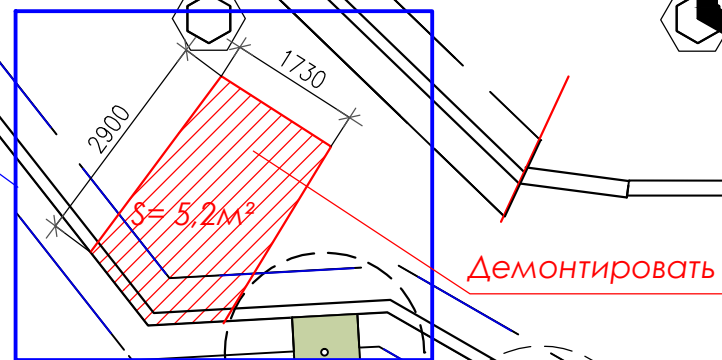

Фрагмент 3  
см. лист

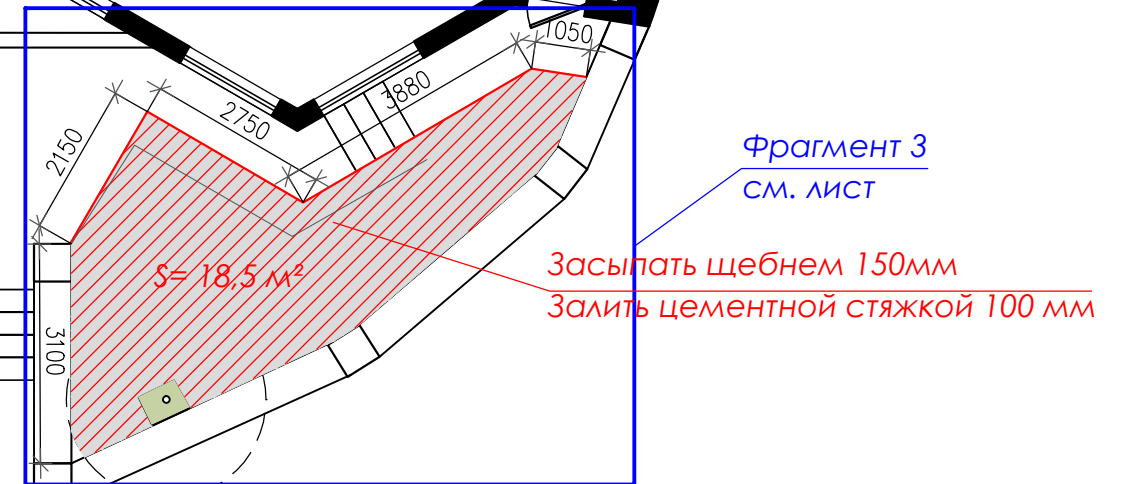

## Примечание:

1. Чертеж не является основанием для начала произв-ва работ и предоставляется для ознакомления.
2. Данные чертежи являются замыслом архитектора и должны быть адаптированы под производство работ и согласованы с заказчиком, все размеры даны условно и должны быть уточнены подрядчиком по месту.

				Дизайн-проект			
				"Парк-кафе" на территории ЧАО "Пансионат с лечением Донбасс"			
Изм.	Лист	№ док.	Подпись	Дата	Стадия	Лист	Листов
					ДП	19	41
ГАП	Алексеев				План		ДАДЭ-г. Ялта
Архитектор	Чередниченко						

# Фрагмент 1



Демонтировать засыпать щебнем ,залить цементной стяжкой до уровня сущ. плитки



# Фрагмент 2



Демонтировать засыпать щебнем ,залить цементной стяжкой до уровня сущ. плитки

### Примечание:

1. Демонтировать , выполнить секции ограждения по типу существующего, входе работ согласовать с архитектором
2. Демонтировать каскад
3. Демонтировать бассейн; засыпать щебнем ,залить цементной стяжкой до уровня сущ. плитки
4. Чертеж не является основанием для начала произв-ва работ и предоставляется для ознакомления.
5. Данные чертежи являются замыслом архитектора и должны быть адаптированы под производство работ и согласованы с заказчиком, все размеры даны условно и должны быть уточнены подрядчиком по месту .

					Дизайн-проект		
					"Парк-кафе" на территории ЧАО "Пансионат с лечением Донбасс"		
Изм.	Лист	№ док.	Подпись	Дата	Стадия	Лист	Листов
					ДП	20	41
ГАП	Алексеев				ДАДЭ- г. Ялта		
Архитектор	Чередниченко						

### Фрагмент 3



Демонтировать



Демонтировать

Засыпать щебнем 150 мм  
Залить цементной стяжкой 100мм

### Фрагмент 4



1

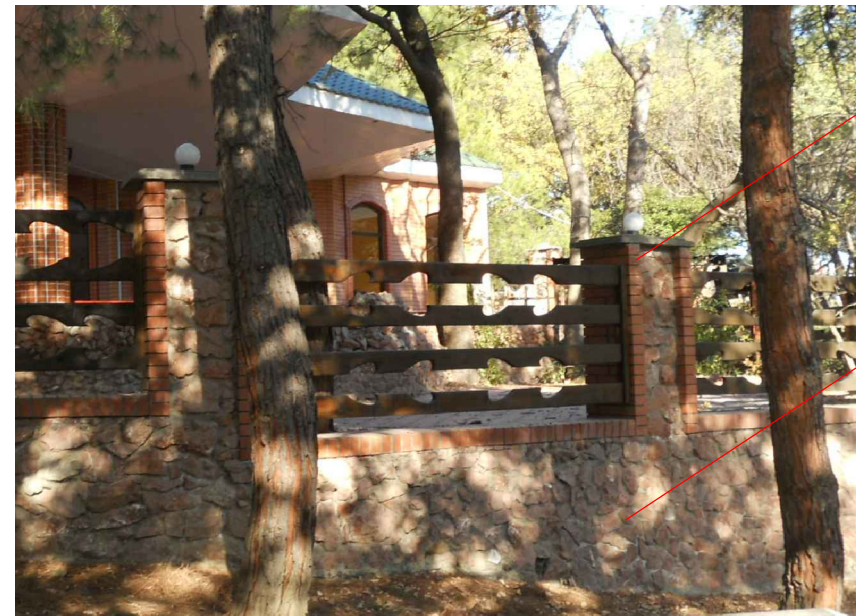

Кирпич покрасить цвет-белый

Заштукатурить при  
необходимости использовать  
сетку  
Покрасить цвет-Tikkurila H 484  
Предварительно сделать выкраску  
117 м<sup>2</sup>

#### Примечание:

1. Засыпать щебнем, залить цементной стяжкой до уровня существующей плитки. Восстановить лавку см. Разрез 1-1 лист 25
2. Чертеж не является основанием для начала производства работ и предоставляется для ознакомления.
3. Данные чертежи являются замыслом архитектора и должны быть адаптированы под производство работ и согласованы с заказчиком, все размеры даны условно и должны быть уточнены подрядчиком по месту.

					Дизайн-проект		
					"Парк-кафе" на территории ЧАО "Пансионат с лечением Донбасс"		
Изм.	Лист	№ док.	Подпись	Дата	Стадия	Лист	Листов
					ДП	21	41
ГАП	Алексеев				ДАДЭ-г. Ялта		
Архитектор	Чередниченко						



# Схема раскладки доски 140x4000 мм

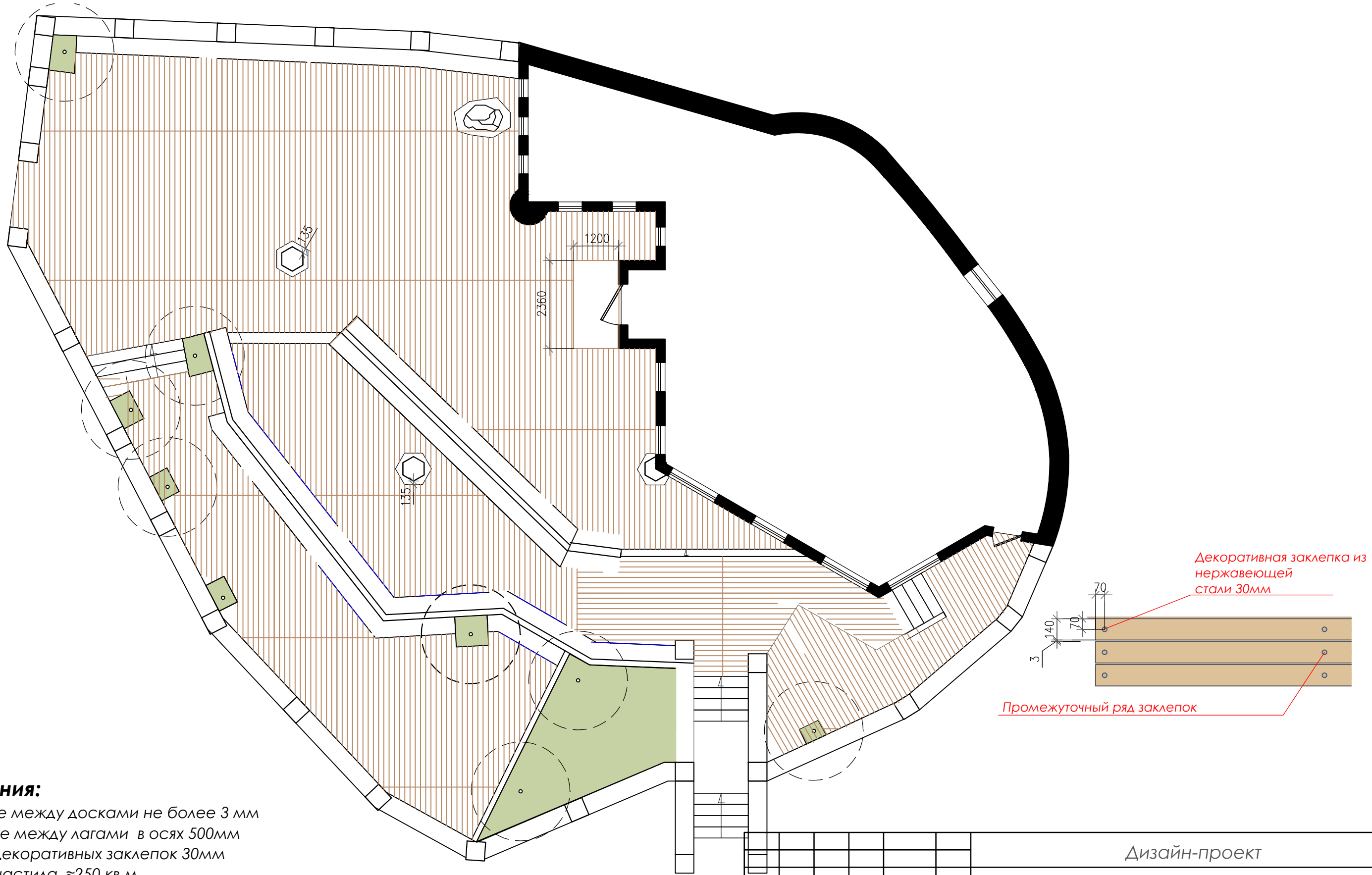

## Примечания:

1. Расстояние между досками не более 3 мм
2. Расстояние между лагами в осях 500мм
3. Диаметр декоративных заклепок 30мм
4. Площадь настила ≈250 кв.м

5. Чертеж не является основанием для начала произв-ва работ и предоставляется для ознакомления.
6. Данные чертежи являются замыслом архитектора и должны быть адаптированы под производство работ и согласованы с заказчиком, все размеры даны условно и должны быть уточнены подрядчиком по месту .

					Дизайн-проект		
					"Парк-кафе" на территории ЧАО "Пансионат с лечением Донбасс"		
Изм.	Лист	№ док.	Подпись	Дата	Стадия	Лист	Листов
					ДП	22	41
ГАП	Алексеев				Схема раскладки доски		
Архитектор	Чередниченко						
					ДАДЭ-г. Ялта		

# Схема расстановки мебели



## Примечание:

1. Чертеж не является основанием для начала произв-ва работ и предоставляется для ознакомления.
2. Данные чертежи являются замыслом архитектора и должны быть адаптированы под производство работ и согласованы с заказчиком, все размеры даны условно и должны быть уточнены подрядчиком по месту.

					Дизайн-проект		
					"Парк-кафе" на территории ЧАО "Пансионат с лечением Донбасс"		
Изм.	Лист	№ док.	Подпись	Дата	Стадия	Лист	Листов
					ДП	23	41
ГАП	Алексеев				Схема расстановки мебели		
Архитектор	Чередниченко						
					ДАДЭ - г. Ялта		

# Схема размещения малых архитектурных форм

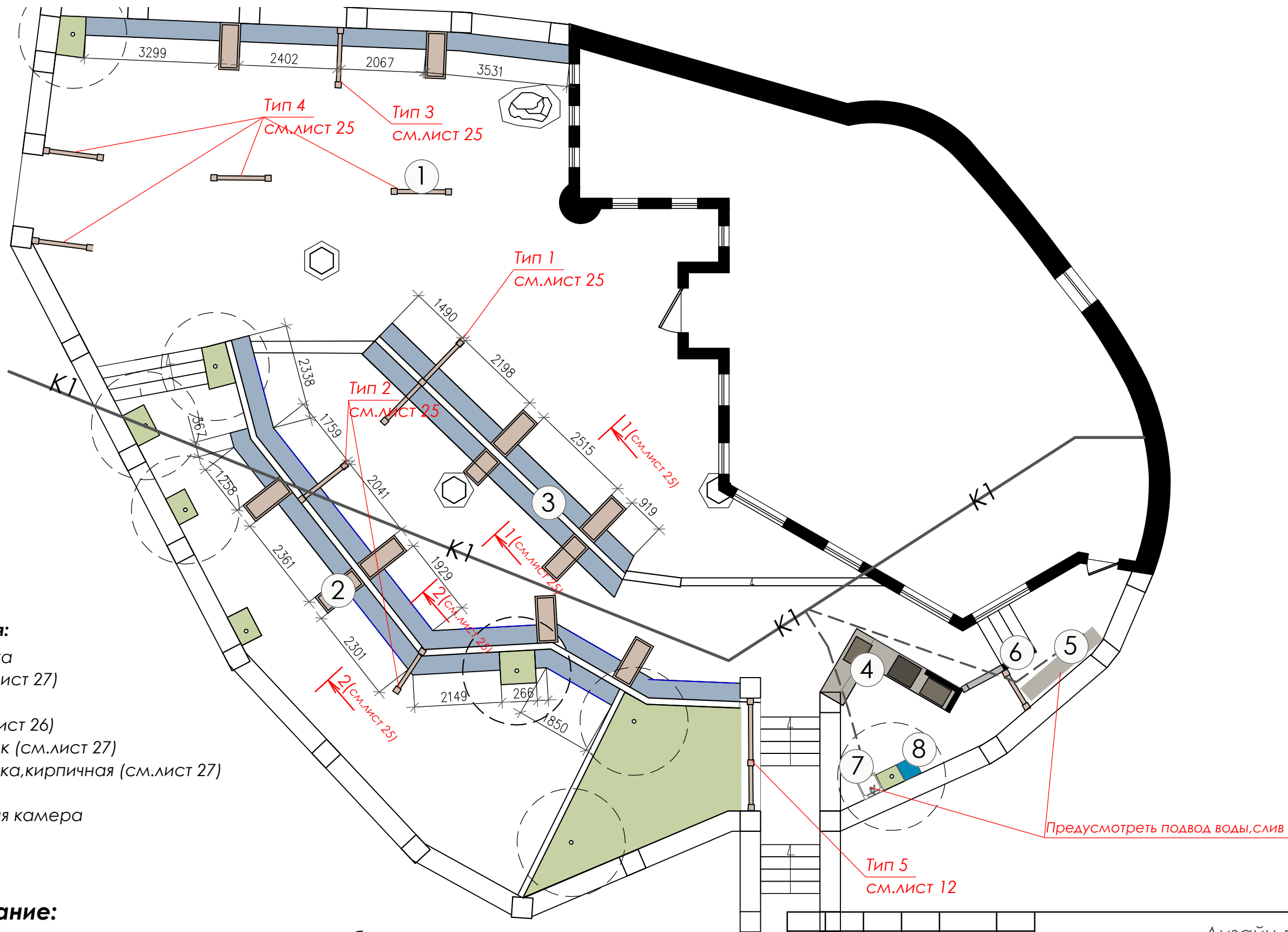

## Экспликация:

1. Перегородка
2. Вазон (см. лист 27)
3. Лавка
4. Гриль (см. лист 26)
5. Раукмойник (см. лист 27)
6. Перегородка, кирпичная (см. лист 27)
7. Мойка
8. Холодильная камера

## Примечание:

1. Все размеры уточнить после подготовительных работ
2. Чертеж не является основанием для начала произв-ва работ и предоставляется для ознакомления.
3. Данные чертежи являются замыслом архитектора и должны быть адаптированы под производство работ и согласованы с заказчиком, все размеры даны условно и должны быть уточнены подрядчиком по месту.

Предусмотреть подвод воды, слив

					Дизайн-проект		
					"Парк-кафе" на территории ЧАО "Пансионат с лечением Донбасс"		
Изм.	Лист	№ док.	Подпись	Дата	Стадия	Лист	Листов
					ДП	24	41
ГАП	Алексеев				Схема размещения малых архитектурных форм		
Архитектор	Чередниченко						
					ДАДЭ - г. Ялта		

Тип 1

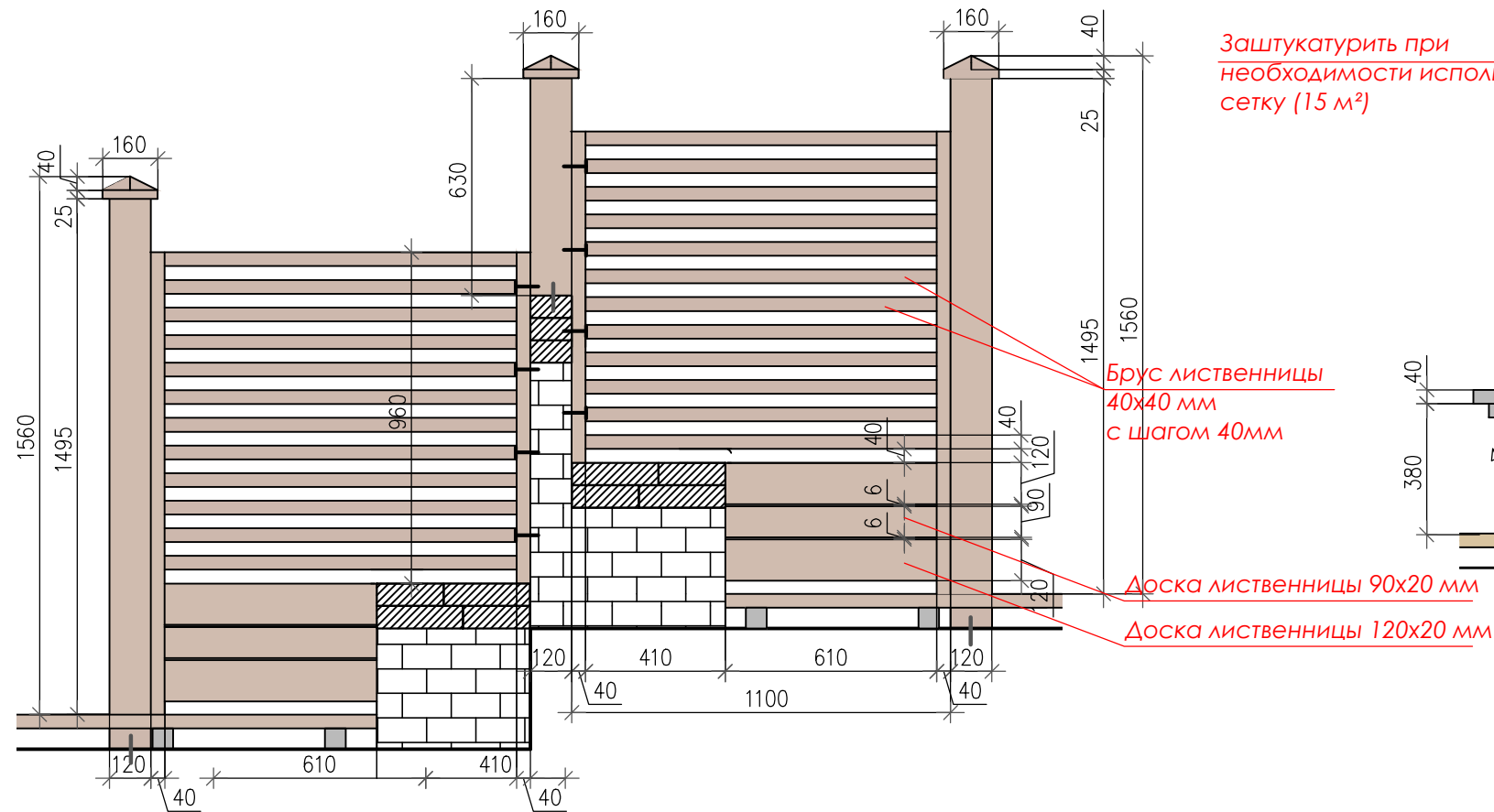

Разрез 2-2

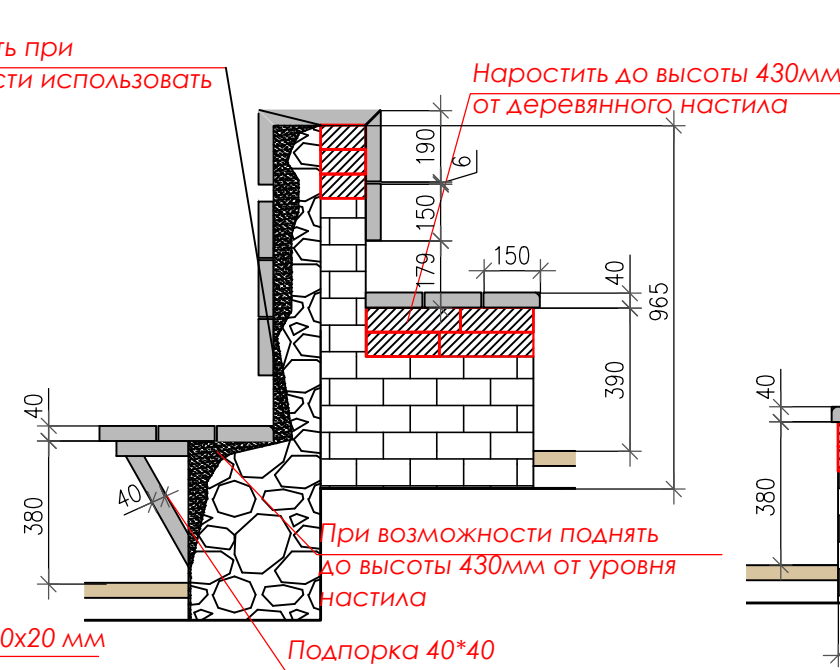

Разрез 1-1

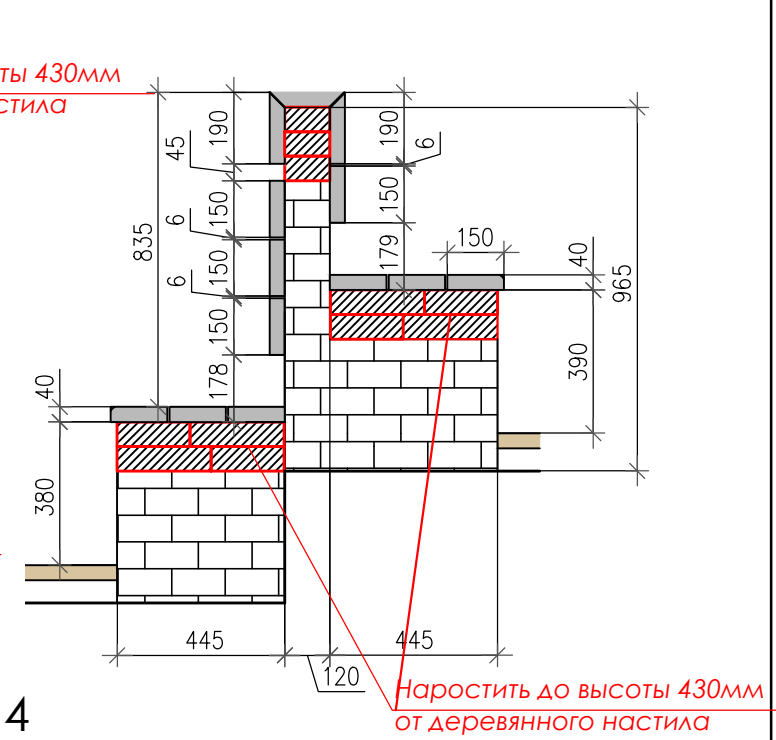

Тип 2

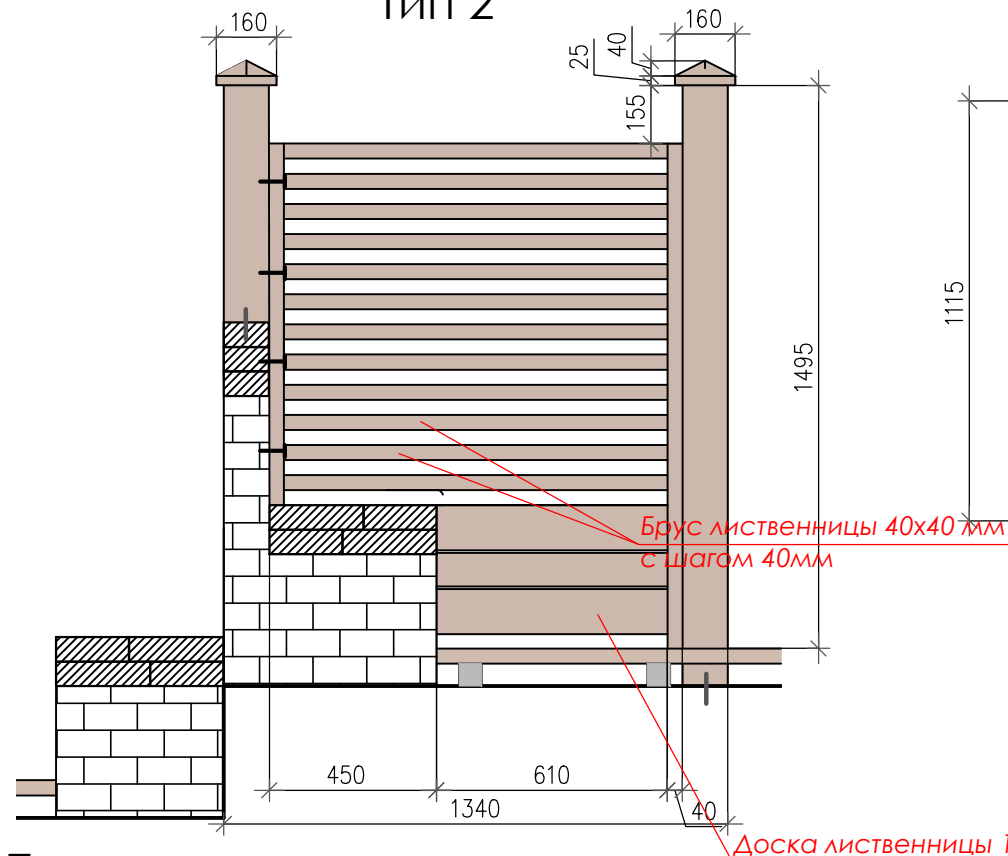

Тип 3

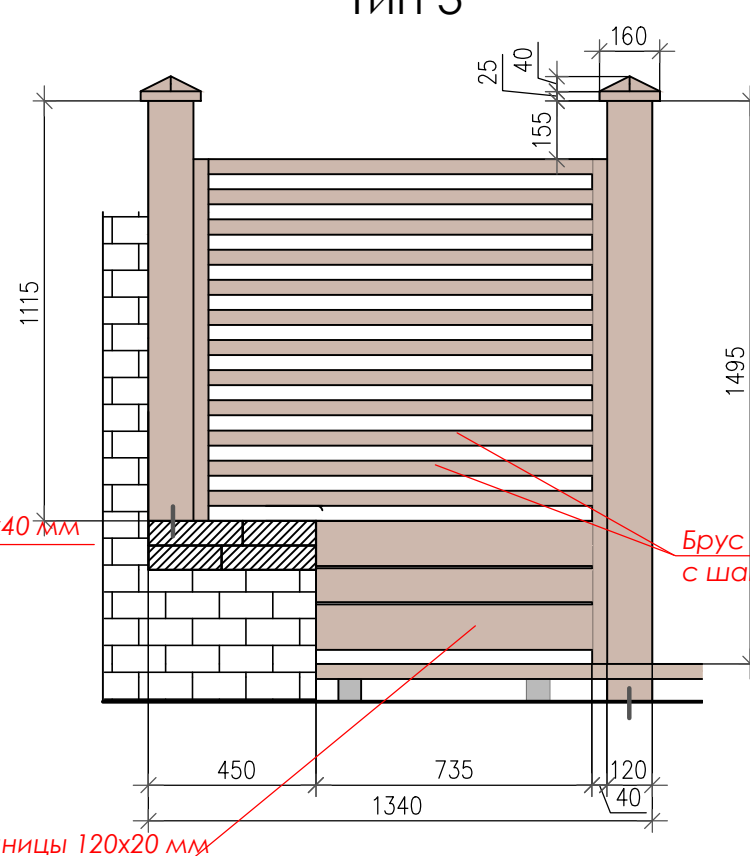

Тип 4

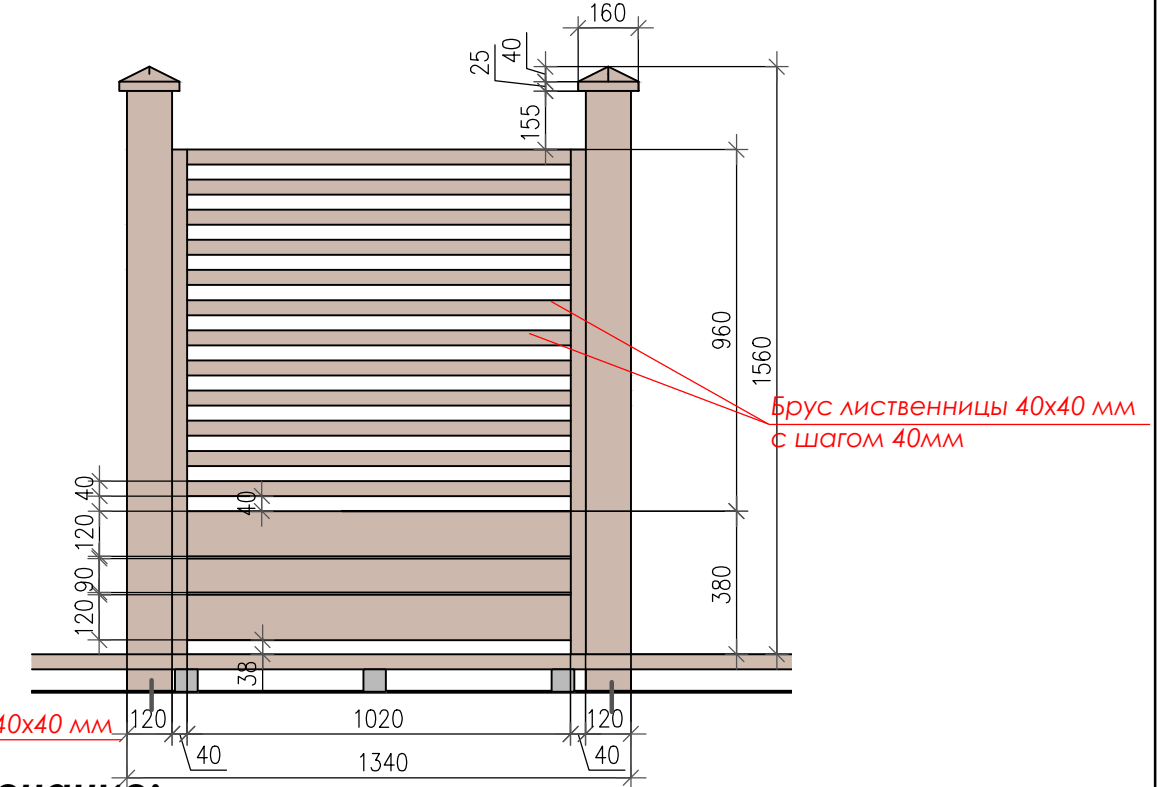

**Примечание:**

1. Чертеж не является основанием для начала произ-ва работ и предоставляется для ознакомления.
2. Данные чертежи являются замыслом архитектора и должны быть адаптированы под производство работ и согласованы с заказчиком, все размеры даны условно и должны быть уточнены подрядчиком по месту .

**Примечание:**

**Лиственница:** все деревянные конструкции и отделка деревом из сухой шлифованной лиственницы; обрабатывается защитным маслом-лазурью для древесины **Holzschutz Öl-Lasur 900** и окрашена **UV-Schutz-Öl Extra 420** ;

				Дизайн-проект			
				"Парк-кафе" на территории ЧАО "Пансионат с лечением Донбасс"			
Изм.	Лист	№ док.	Подпись	Дата	Стадия	Лист	Листов
					ДП	25	41
ГАП	Алексеев						
Архитектор	Чередниченко						
						ДАДЭ-г. Ялта	

# Гриль

## Вид-1

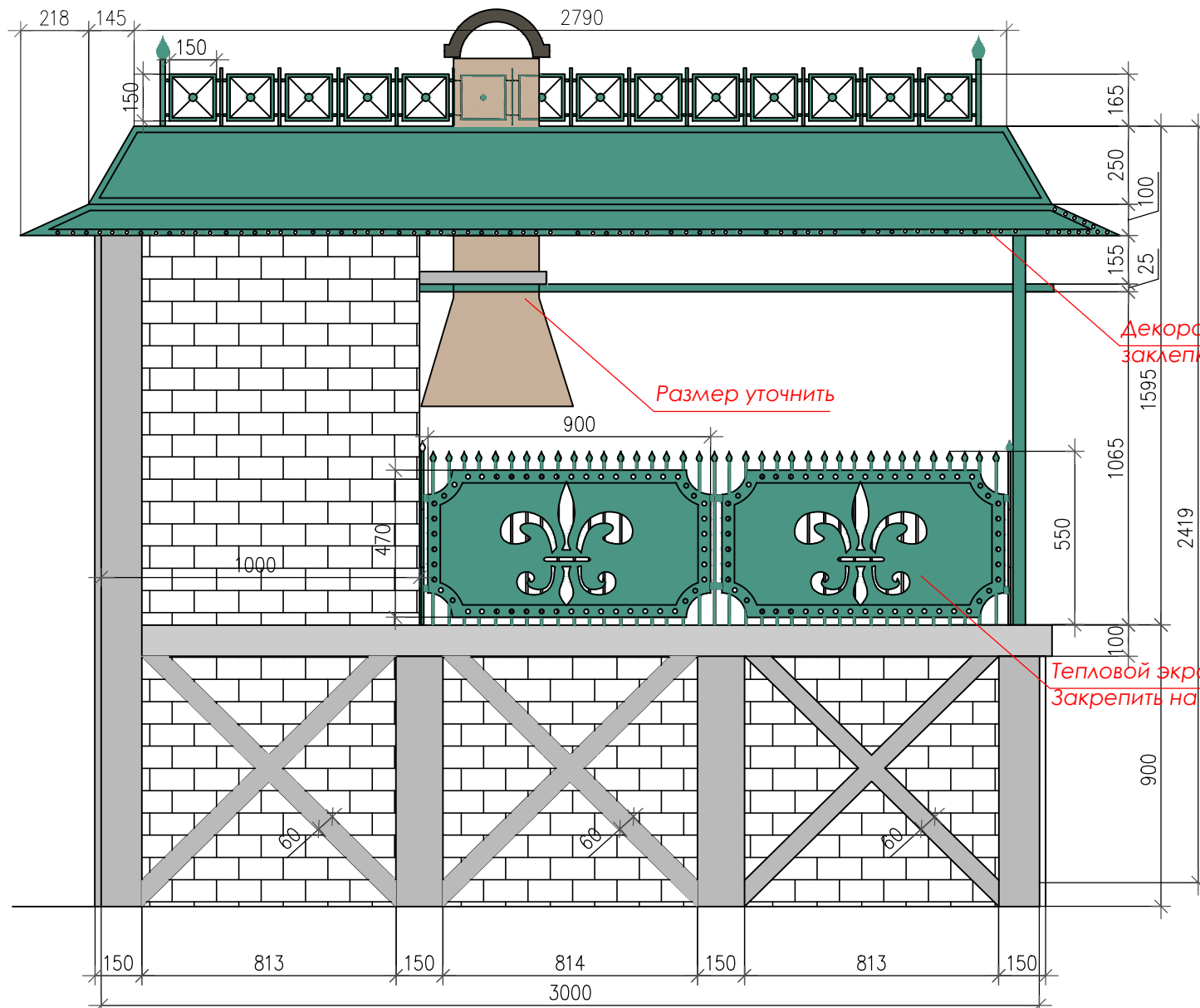

## Вид-2

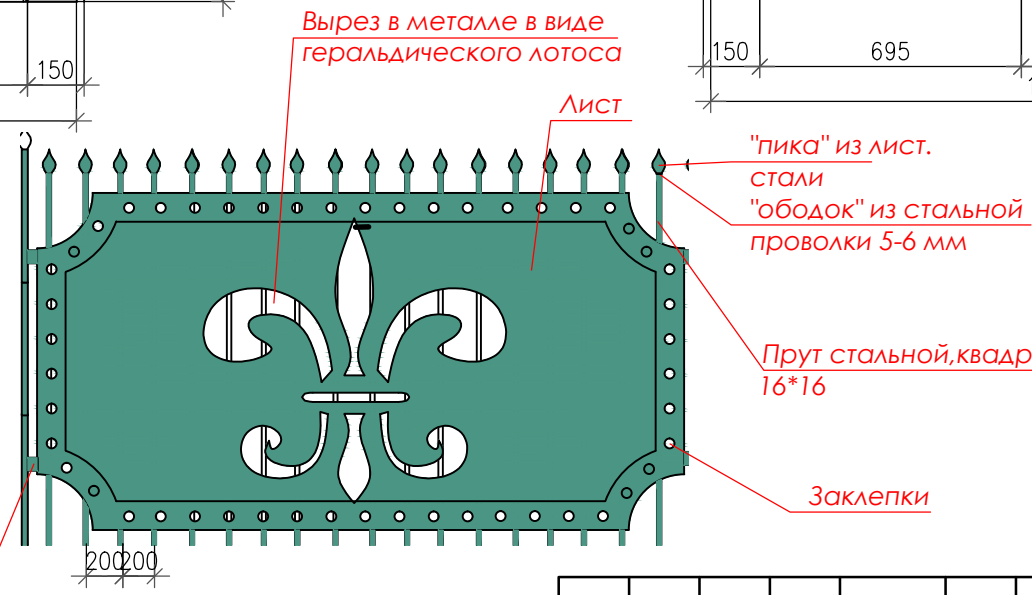
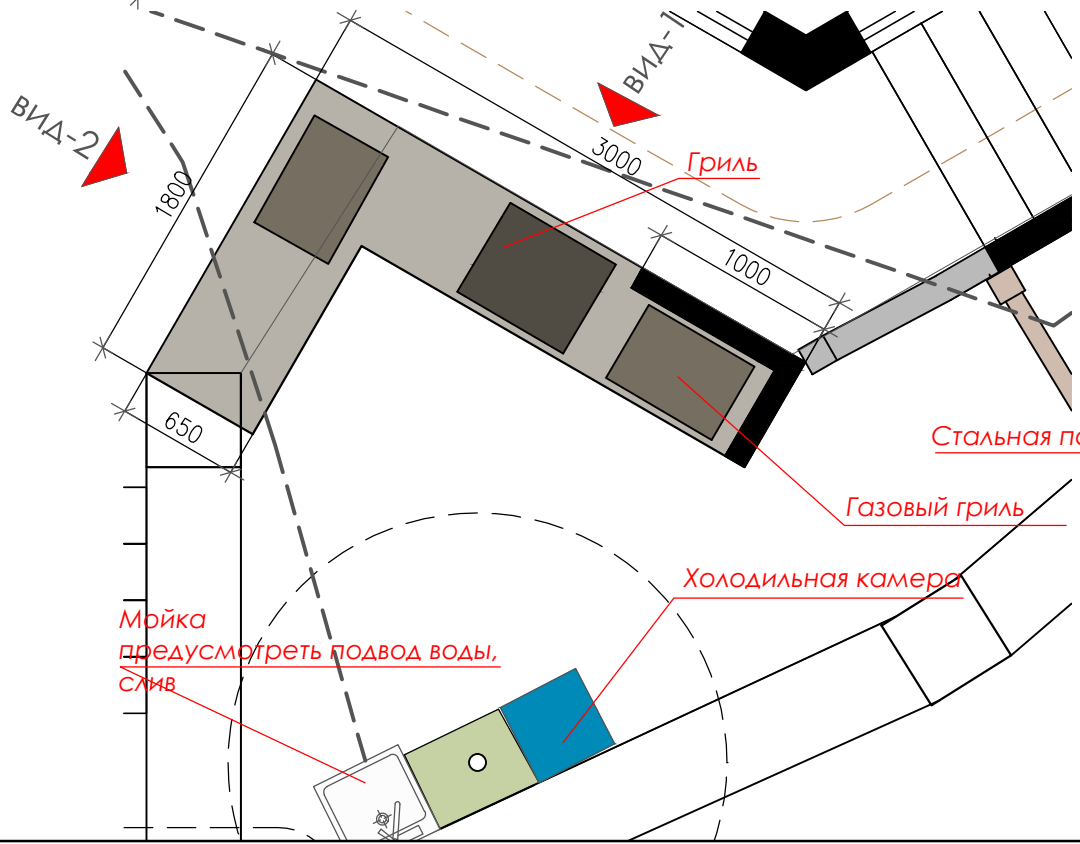
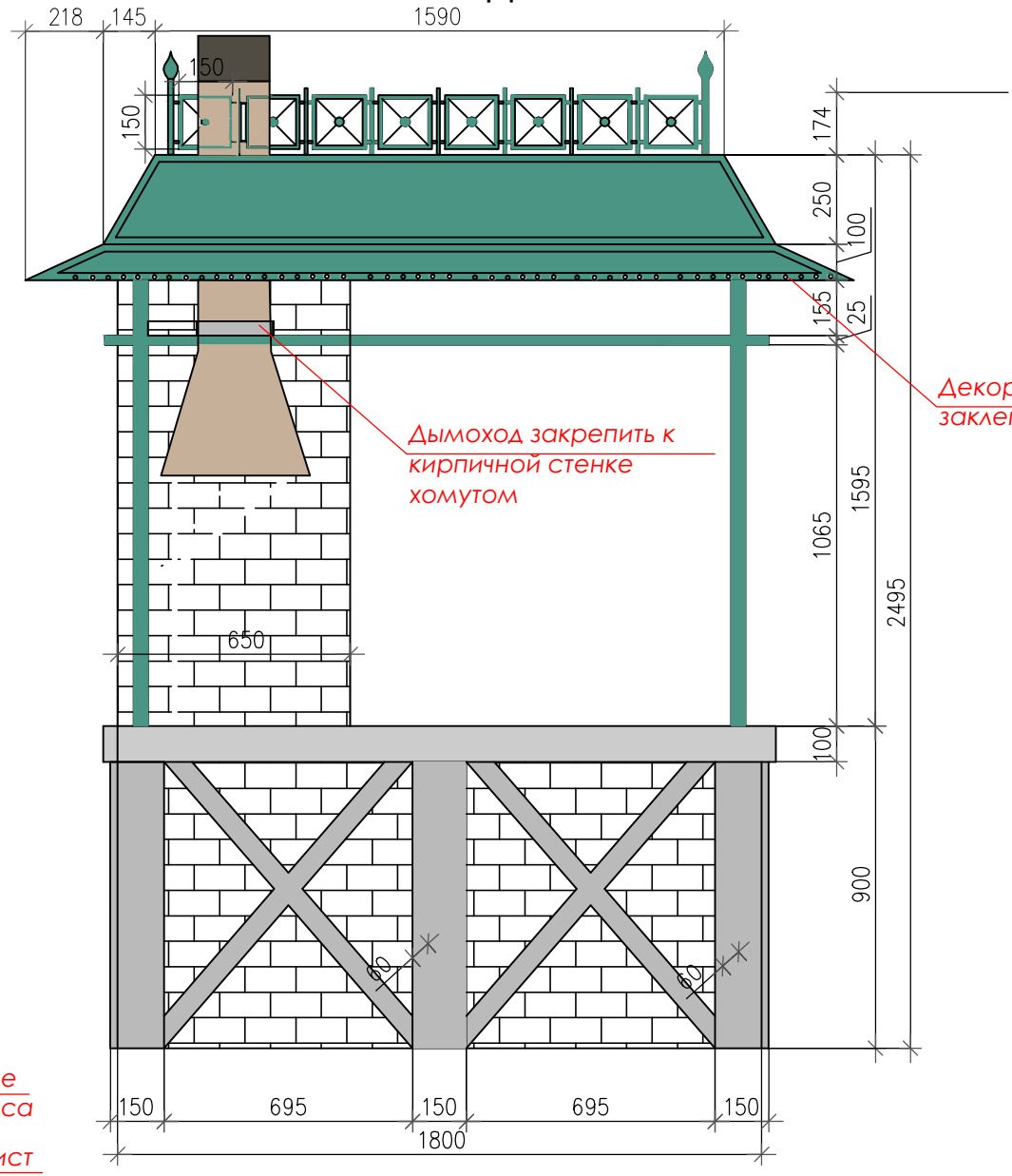

**Примечание:**  
 1. Чертеж не является основанием для начала произв-ва работ и предоставляется для ознакомления.  
 2. Данные чертежи являются замыслом архитектора и должны быть адаптированы под производство работ и согласованы с заказчиком, все размеры даны условно и должны быть уточнены подрядчиком по месту.

				Дизайн-проект			
				"Парк-кафе" на территории ЧАО "Пансионат с лечением Донбасс"			
Изм.	Лист	№ док.	Подпись	Дата	Стадия	Лист	Листов
					ДП	26	41
ГАП	Алексеев				Вид 1; Вид 2		
Архитектор	Чередниченко						
ДАДЭ - г. Ялта							

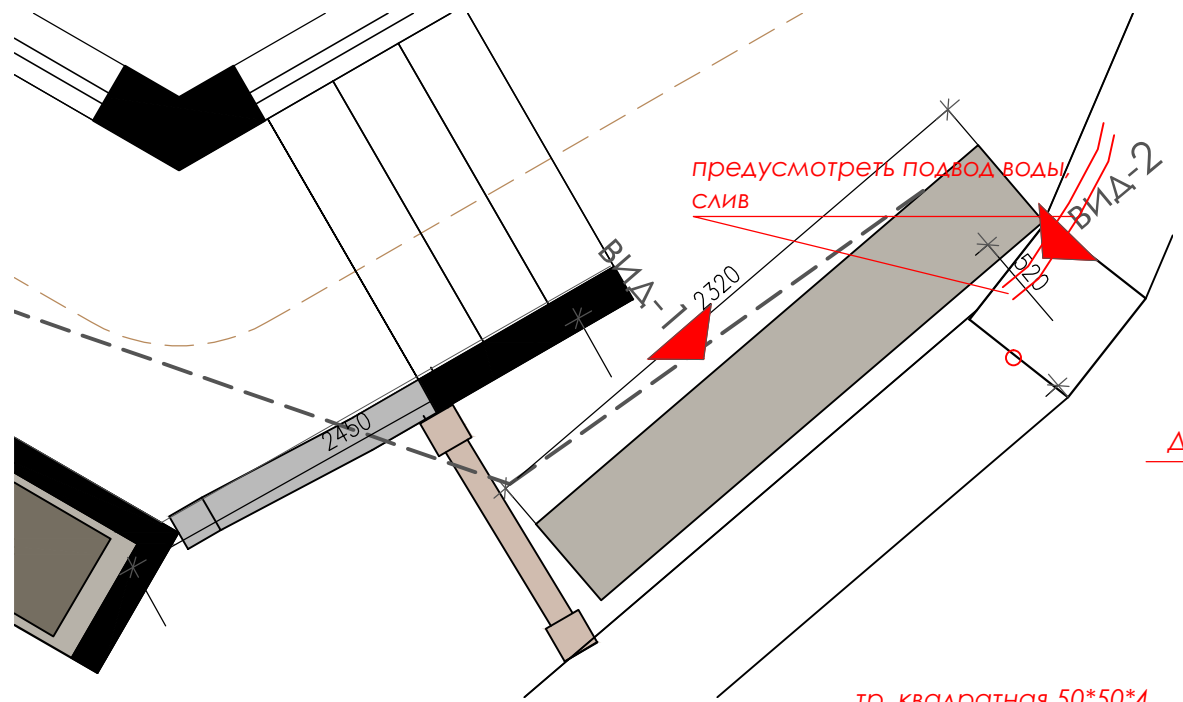

Рукомойник Вид-1

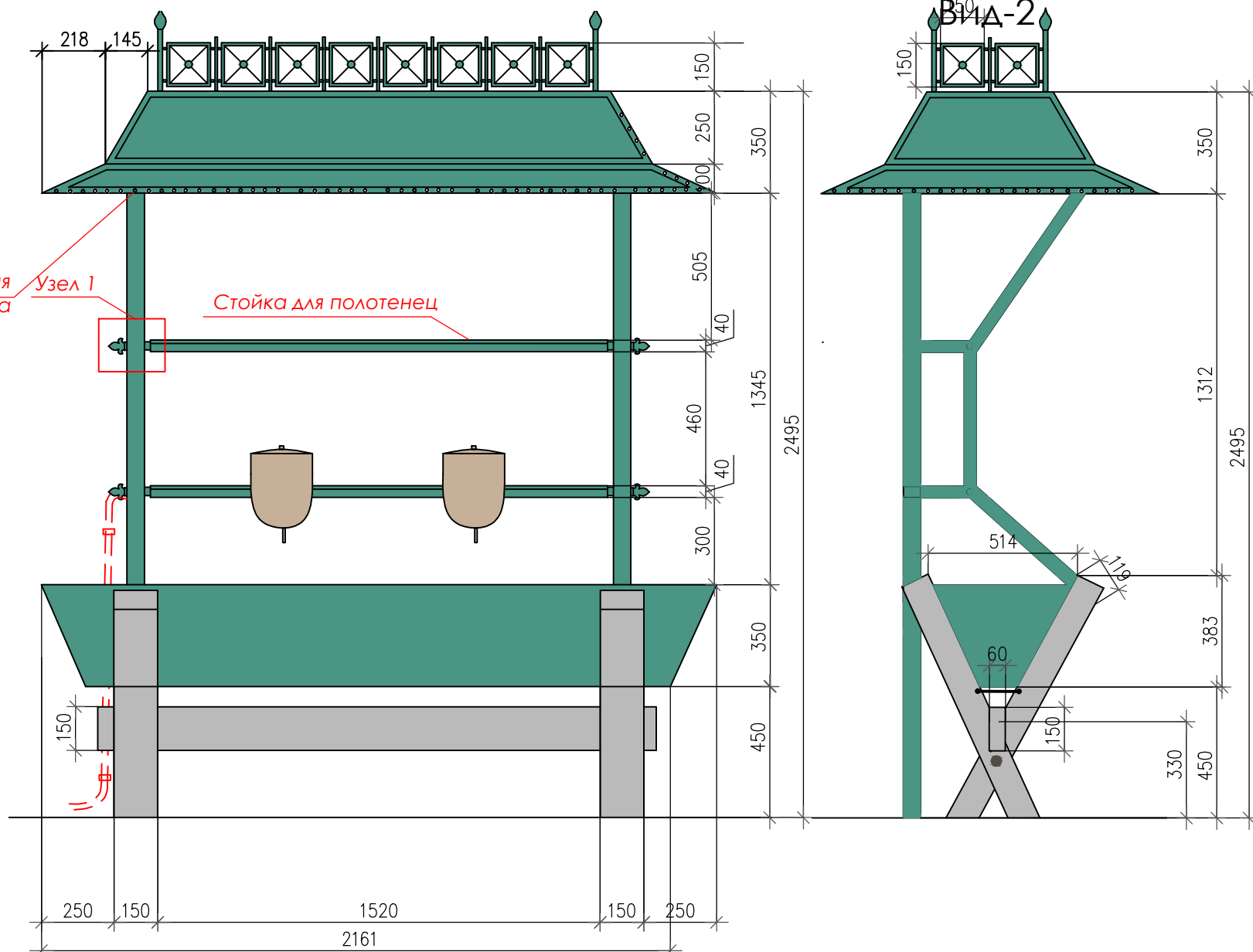

Вид-2

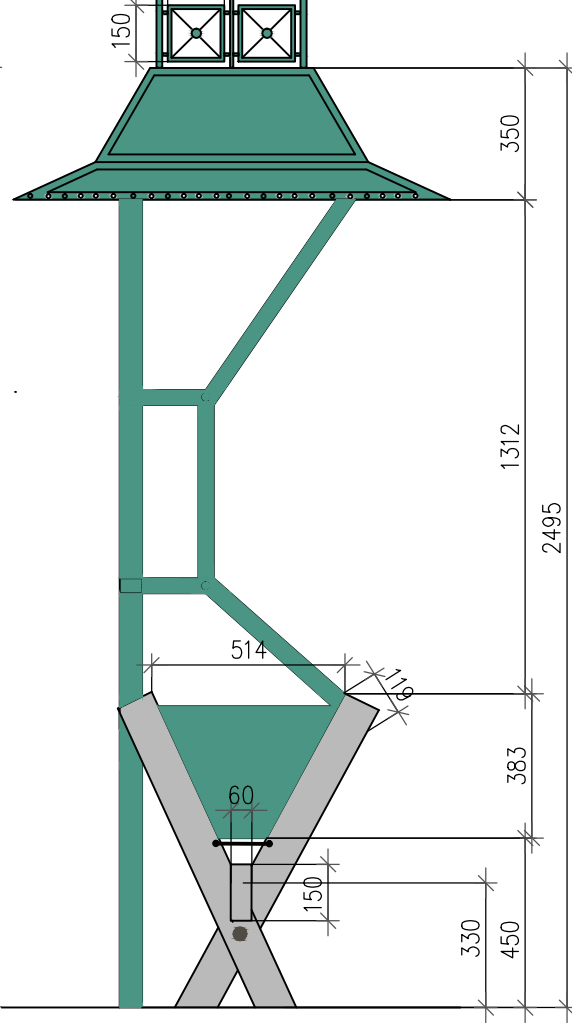

Перегородка

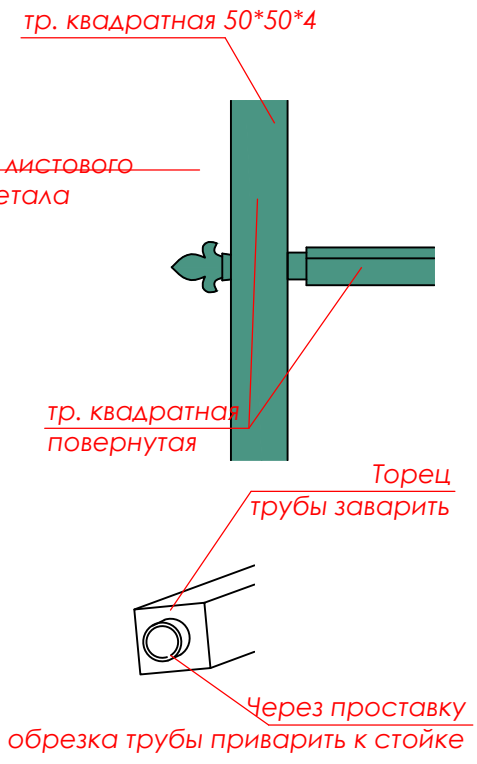
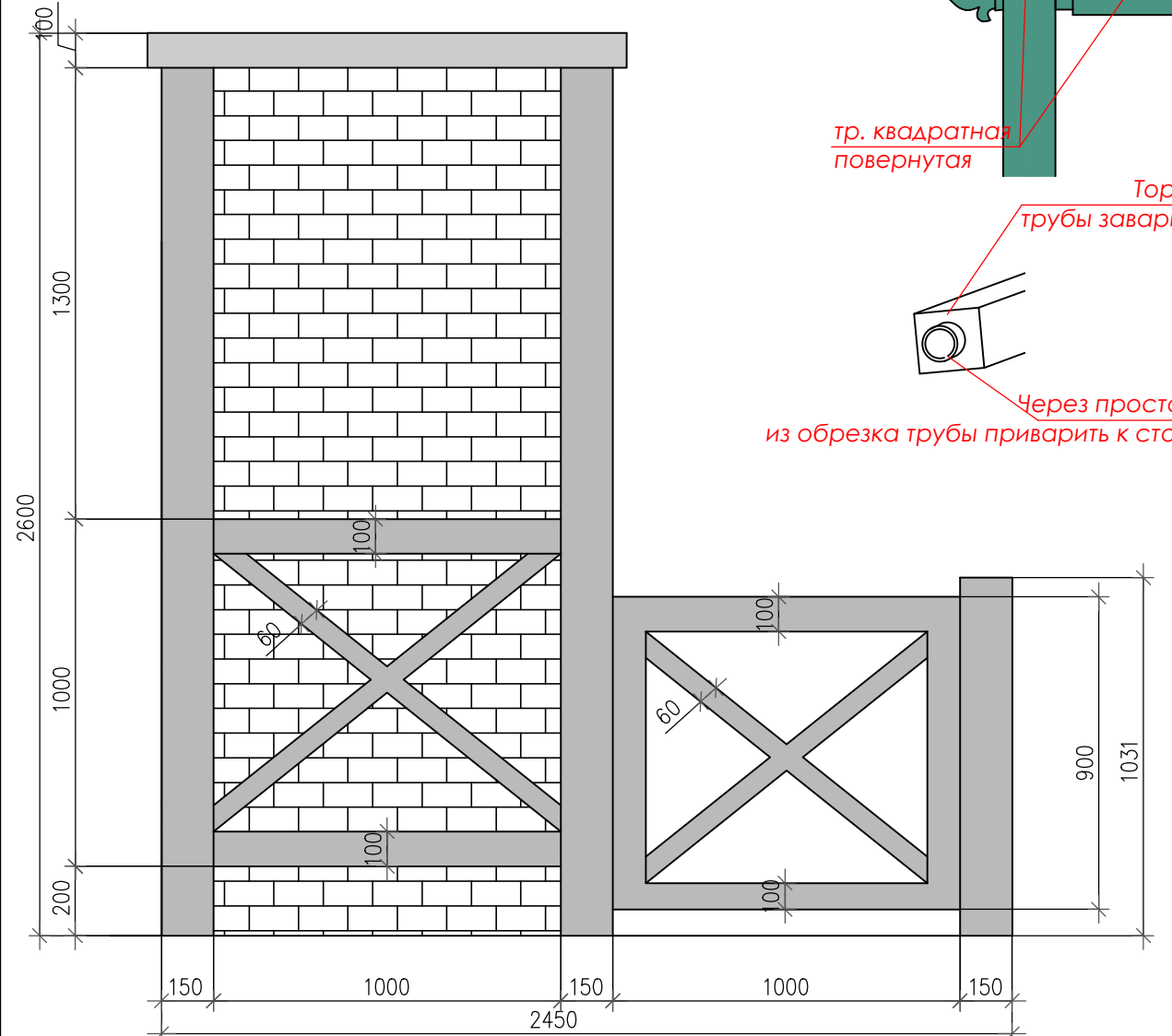

Вазон

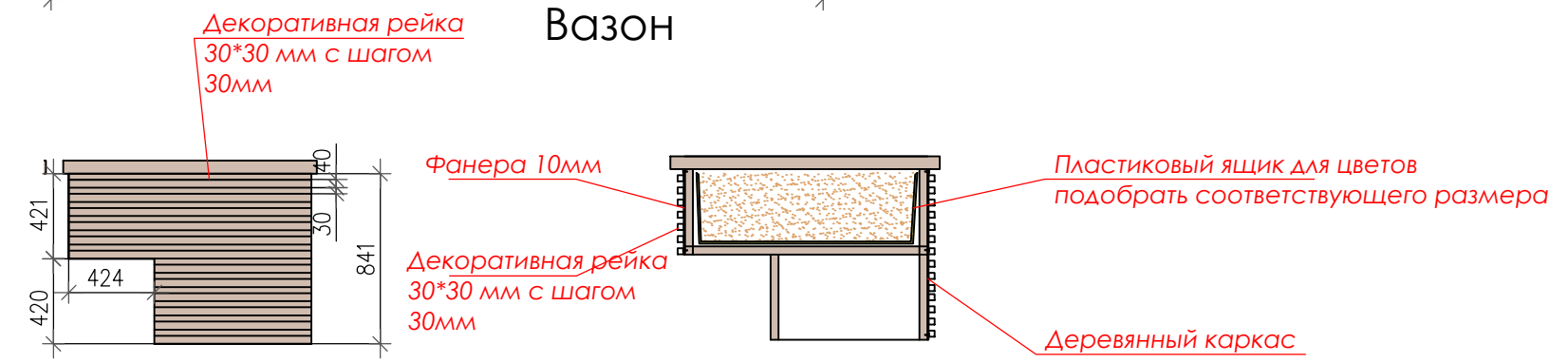

Дизайн-проект										
"Парк-кафе" на территории ЧАО "Пансионат с лечением Донбасс"										
Изм.	Лист	№ док.	Подпись	Дата						
ГАП	Алексеев									
Архитектор	Чередниченко									
Вид 1; Вид 2; Перегородка; Вазон				<table border="1"> <tr> <th>Стадия</th> <th>Лист</th> <th>Листов</th> </tr> <tr> <td>ДП</td> <td>27</td> <td>41</td> </tr> </table>	Стадия	Лист	Листов	ДП	27	41
Стадия	Лист	Листов								
ДП	27	41								
				ДАДЭ - г. Ялта						

# Интерьер

						Дизайн-проект		
						"Парк-кафе" на территории ЧАО "Пансионат с лечением Донбасс"		
Изм.	Лист	№ док.	Подпись	Дата		Стадия	Лист	Листов
						ДП		41
ГАП	Алексеев					ДАДЭ - г. Ялта		
Архитектор	Чердиченко							



					Дизайн-проект			
					"Парк-кафе" на территории ЧАО "Пансионат с лечением Донбасс"			
Изм.	Лист	№ док.	Подпись	Дата				
						Стадия	Лист	Листов
						ДП	28	41
ГАП	Алексеев					Визуализация кафе		ДАДЭ-г. Ялта
Архитектор	Чередниченко							





					Дизайн-проект		
					"Парк-кафе" на территории ЧАО "Пансионат с лечением Донбасс"		
Изм.	Лист	№ док.	Подпись	Дата	Стадия	Лист	Листов
					ДП	29	41
ГАП	Алексеев				Визуализация кафе		ДАДЭ-г. Ялта
Архитектор	Чередниченко						



					<b>Дизайн-проект</b>		
					"Парк-кафе" на территории ЧАО "Пансионат с лечением Донбасс"		
Изм.	Лист	№ док.	Подпись	Дата	Стадия	Лист	Листов
					ДП	30	41
ГАП	Алексеев				Визуализация кафе		ДАДЭ-г. Ялта
Архитектор	Чередниченко						



# План расстановки мебели

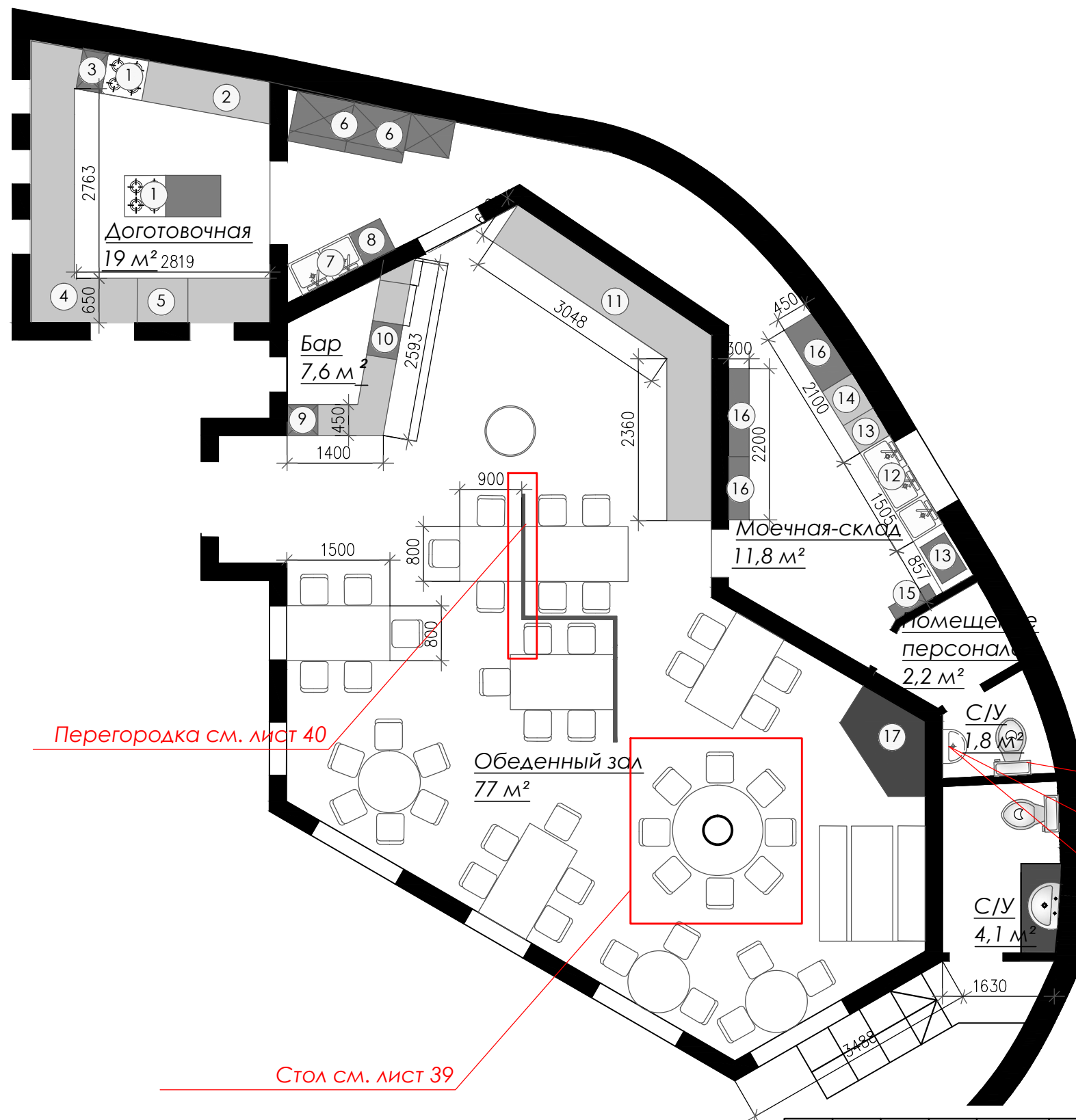

Перегородка см. лист 40

Стол см. лист 39

## Экспликация:

1. Электроплита
2. Производственный стол
3. Фритюрница
4. Поверхность рабочая
5. Духовой шкаф
6. Холодильный шкаф
7. Мойка кухонной посуды
8. Передвижной стеллаж
9. Холодильник
10. Кофемашина
11. Фуршетная линия
12. Мойка
13. Стол для сбора остатков пищи (+контейнер для отходов)
14. Стол приемный
15. Стеллаж
16. Стеллаж для хранения сухих продуктов
17. Камин

Унитаз Cersanit President P011 polipropilen (либо аналог согласовать с архитектором)

Умывальник Cersanit PRESIDENT P 60 (193) (либо аналог согласовать с архитектором)

Смеситель IMPRESE Lesna 05070 (либо аналог согласовать с архитектором)

## Примечания:

1. Конструктив мебели разрабатывает подрядчик согласно габаритным размерам, предварительно согл. с архитектором;
2. Чертеж не является основанием для начала строительных работ и предоставляется для ознакомления.
3. Данные чертежи являются замыслом архитектора и должны быть адаптированы под производство строительных работ и согласованы с заказчиком, все размеры даны условно и должны быть уточнены подрядчиком по месту.

					Дизайн-проект		
					"Парк-кафе" на территории ЧАО "Пансионат с лечением Донбасс"		
Изм.	Лист	№ док.	Подпись	Дата	Стадия	Лист	Листов
					ДП	32	41
ГАП	Алексеев				План расстановки мебели		
Архитектор	Чередниченко						
					ДАДЭ - г. Ялта		

# План пола

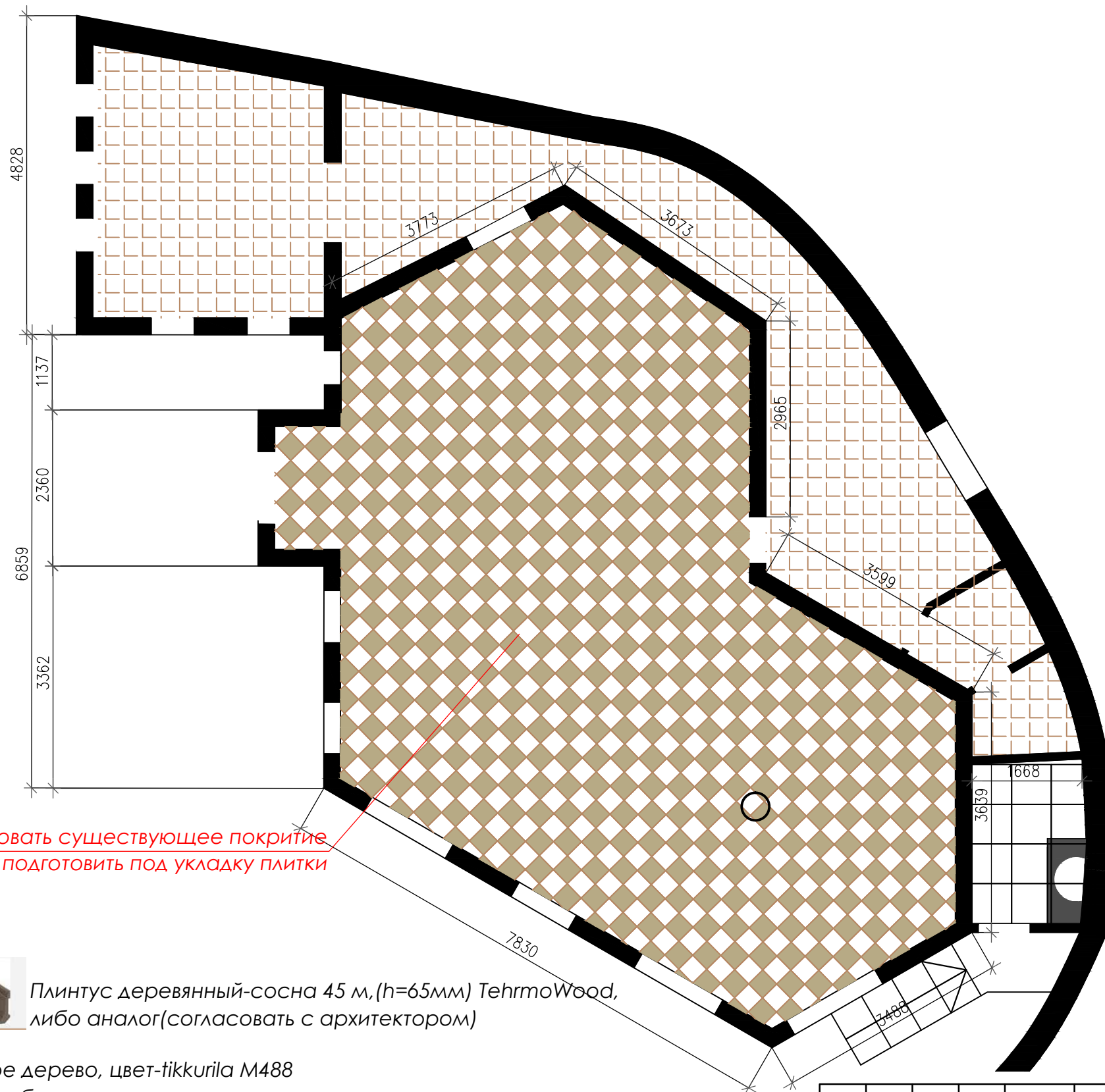



демонтировать существующее покрытие  
подготовить под укладку плитки



Плинтус деревянный-сосна 45 м, (h=65мм) TehrmoWood,  
либо аналог (согласовать с архитектором)

Брошировать,  
покрасить под состаренное дерево, цвет-tikkurila M488  
предварительно сделать пробную выкраску

-  Плитка керамическая  
неглазурованная, серая 300\*300 мм - 43м<sup>2</sup>  
(образец согл. с архитектором)
-  Керамогранит Imola / Camelot 40W  
300x300 мм, либо аналог  
(образец согл. с архитектором)  
38,5+1.9= 40,5 м<sup>2</sup>
-  Керамогранит Imola / Camelot 30W  
300x300 мм либо аналог  
(образец согл. с архитектором)  
38,5+1.9= 40,5 м<sup>2</sup>

## Примечание:

1. Чертеж не является основанием для начала строительных работ и предоставляется для ознакомления.
2. Данные чертежи являются замыслом архитектора и должны быть адаптированы под производство строительных работ и согласованы с заказчиком, все размеры даны условно и должны быть уточнены подрядчиком по месту.

					Дизайн-проект		
					"Парк-кафе" на территории ЧАО "Пансионат с лечением Донбасс"		
Изм.	Лист	№ док.	Подпись	Дата	Стадия	Лист	Листов
					ДП	33	41
ГАП					Алексеев		
Архитектор					Чередниченко		
					План пола		
					ДАДЭ-г. Ялта		

# План потолка

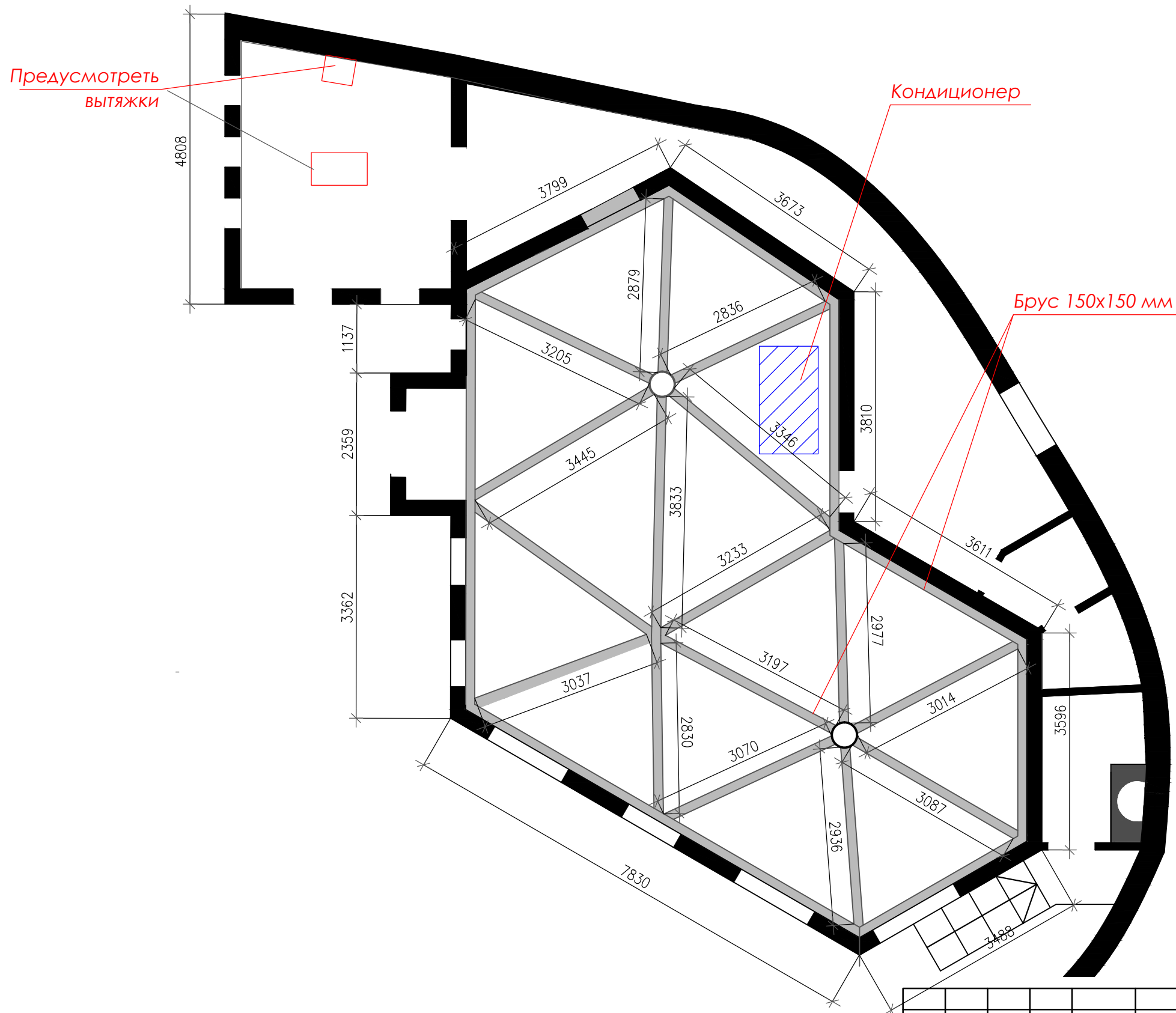



## Примечание:

1. Чертеж не является основанием для начала строительных работ и предоставляется для ознакомления.
2. Данные чертежи являются замыслом архитектора и должны быть адаптированы под производство строительных работ и согласованы с заказчиком, все размеры даны условно и должны быть уточнены подрядчиком по месту.

Дизайн-проект				
"Парк-кафе" на территории ЧАО "Пансионат с лечением Донбасс"				
Изм.	Лист	№ док.	Подпись	Дата
ГАП	Алексеев			
Архитектор	Чередниченко			
План потолка			Стадия	Лист
			ДП	34
			Листов	41
ДАДЭ - г. Ялта				

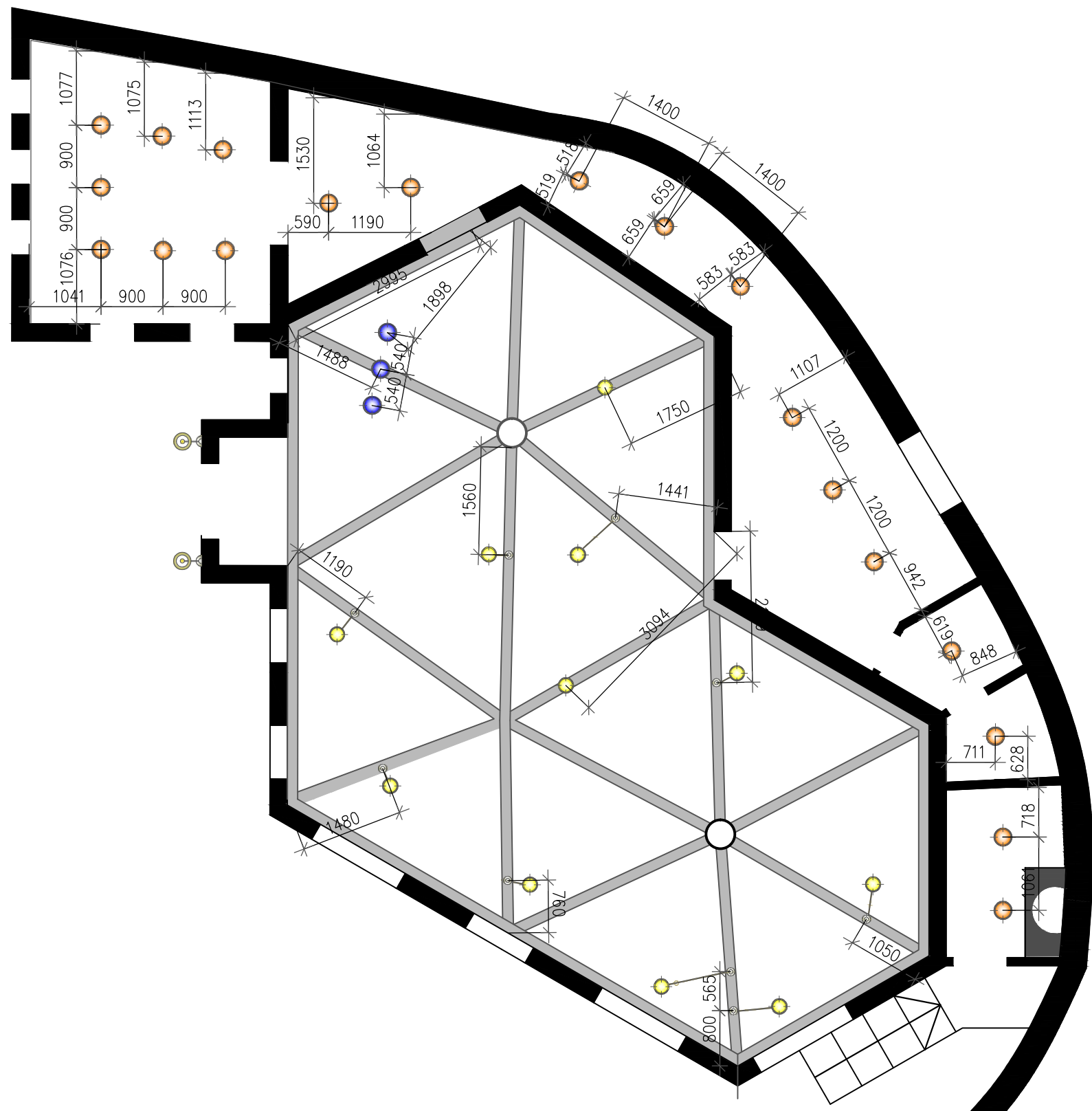
# План расстановки светильников



 Светильник накладной МХ-207/520  
 либо аналог(дополнительно согласовать с  
 архитектором)  
 19 шт.

 Светильник подвесной Lustrate Rustica D'Avо 509/1.25  
 либо аналог(дополнительно согласовать с  
 архитектором)  
 11 шт.

 Светильник подвесной Nowodvorski Scorpio 3007  
 либо аналог(дополнительно согласовать  
 с архитектором)  
 3 шт.





## Примечание:

1. Выполнить в обеденном зале наружную проводку, использовать витой провод
2. Чертеж не является основанием для начала строительных работ и предоставляется для ознакомления.
3. Данные чертежи являются замыслом архитектора и должны быть адаптированы под производство строительных работ и согласованы с заказчиком, все размеры даны условно и должны быть уточнены подрядчиком по месту .

					Дизайн-проект		
					"Парк-кафе" на территории ЧАО "Пансионат с лечением Донбасс"		
Изм.	Лист	№ док.	Подпись	Дата	Стадия	Лист	Листов
					ДП	35	41
ГАП	Алексеев				План расстановки светильников		
Архитектор	Чередниченко						
					ДАДЭ - г. Ялта		

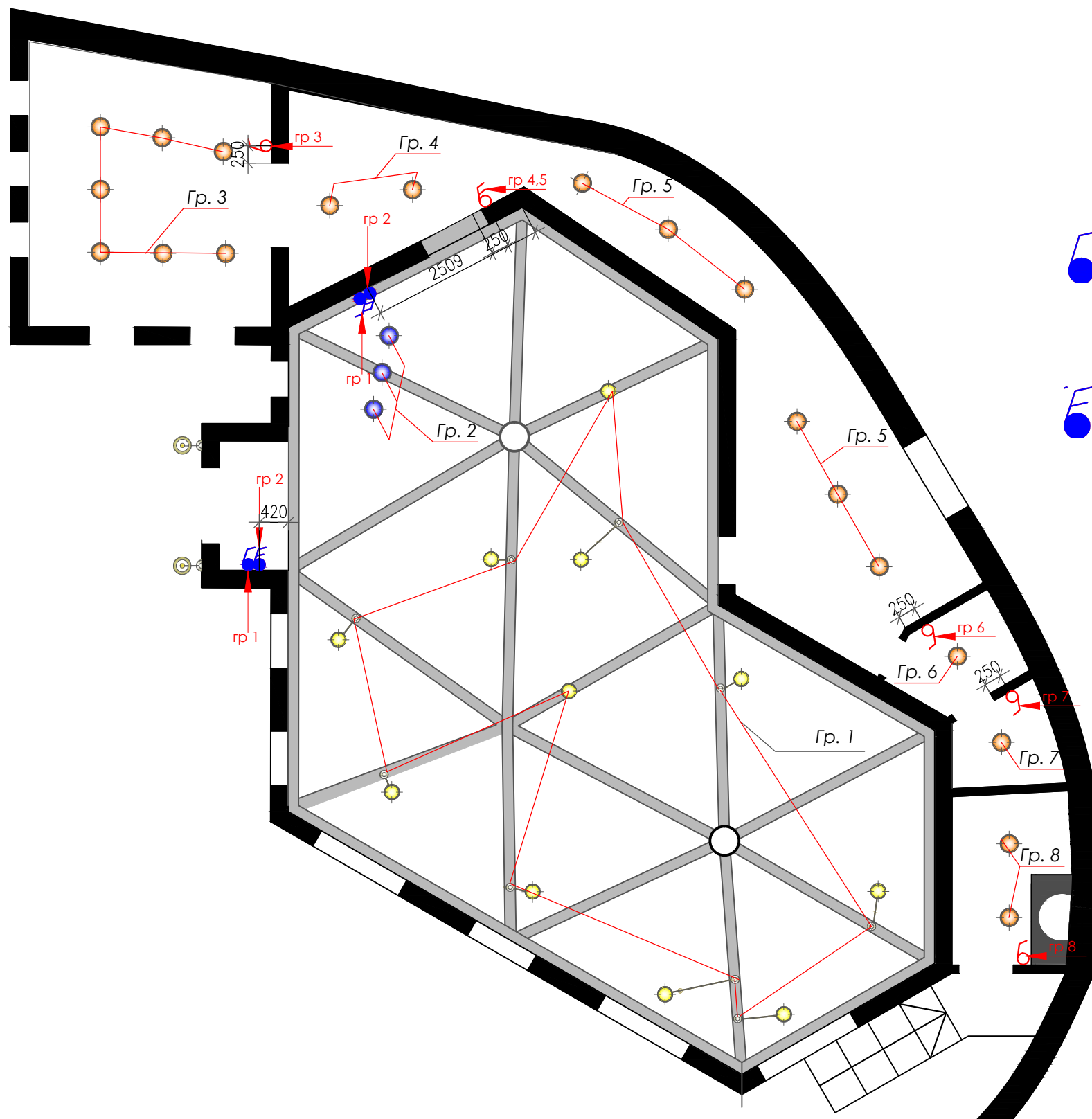
# План расстановки выключателей



 Выключатель проходной Salvador, двухклавишный, цвет-белый  
 ручка выключателя цвет-бронза, либо аналог(согласоватьс архитектором)  
 2 шт.



 Выключатель проходной Salvador, двухклавишный, цвет-белый  
 ручка выключателя цвет-бронза, либо аналог(согласоватьс архитектором)  
 2 шт.

Рамка одноместная Vironi, цвет-старое дерево, либо аналог(согласоватьс архитектором)  
 4 шт.



## Примечание:

1. Высота установки выключателей 950 мм
2. Чертеж не является основанием для начала строительных работ и предоставляется для ознакомления.
3. Данные чертежи являются замыслом архитектора и должны быть адаптированы под производство строительных работ и согласованы с заказчиком, все размеры даны условно и должны быть уточнены подрядчиком по месту .

					Дизайн-проект		
					"Парк-кафе" на территории ЧАО "Пансионат с лечением Донбасс"		
Изм.	Лист	№ док.	Подпись	Дата	Стадия	Лист	Листов
					ДП	36	41
ГАП	Алексеев				План расстановки выключателей		ДАДЭ- г. Ялта
Архитектор	Чередниченко						



# План расстановки розеток



Розетка Vironi, цвет -белый  
13 шт.



Рамка двухместная Vironi(НМ)  
цвет -старое дерево  
5 шт.



Рамка трехместная Vironi(НМ)  
цвет -старое дерево  
1 шт.



В тепомещениях,кухне,моечной,с/у розетки обычные

## Примечание:

1. Высота установки розеток 350 мм
2. Чертеж не является основанием для начала строительных работ и предоставляется для ознакомления.
3. Данные чертежи являются замыслом архитектора и должны быть адаптированы под производство строительных работ и согласованы с заказчиком, все размеры даны условно и должны быть уточнены подрядчиком по месту .

Дизайн-проект					
"Парк-кафе" на территории ЧАО "Пансионат с лечением Донбасс"					
Изм.	Лист	№ док.	Подпись	Дата	
ГАП	Алексеев				
Архитектор	Чередниченко				
План расстановки розеток					Стадия
					Лист
					Листов
					ДП
					37
					41
					ДАДЭ-г. Ялта

# Развертка стен обеденного зала

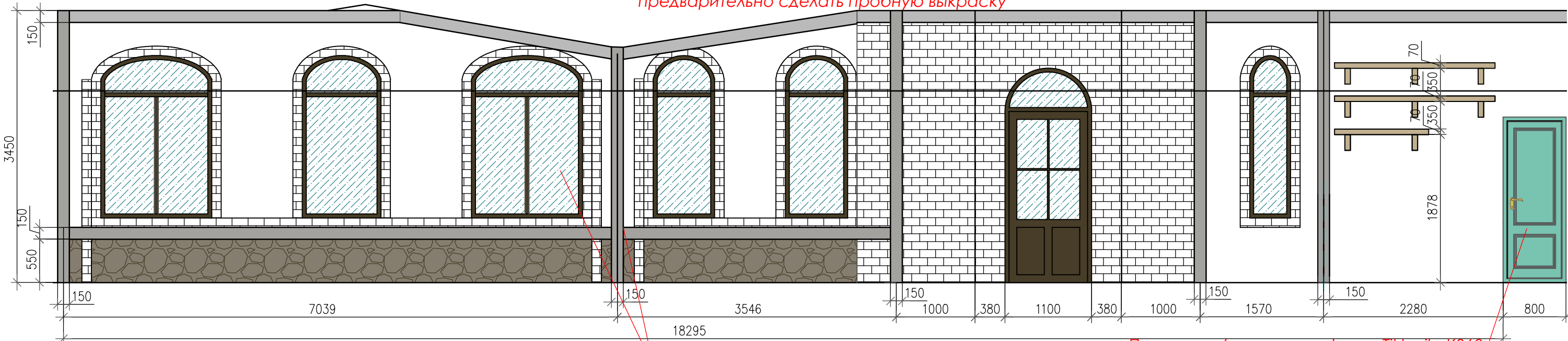
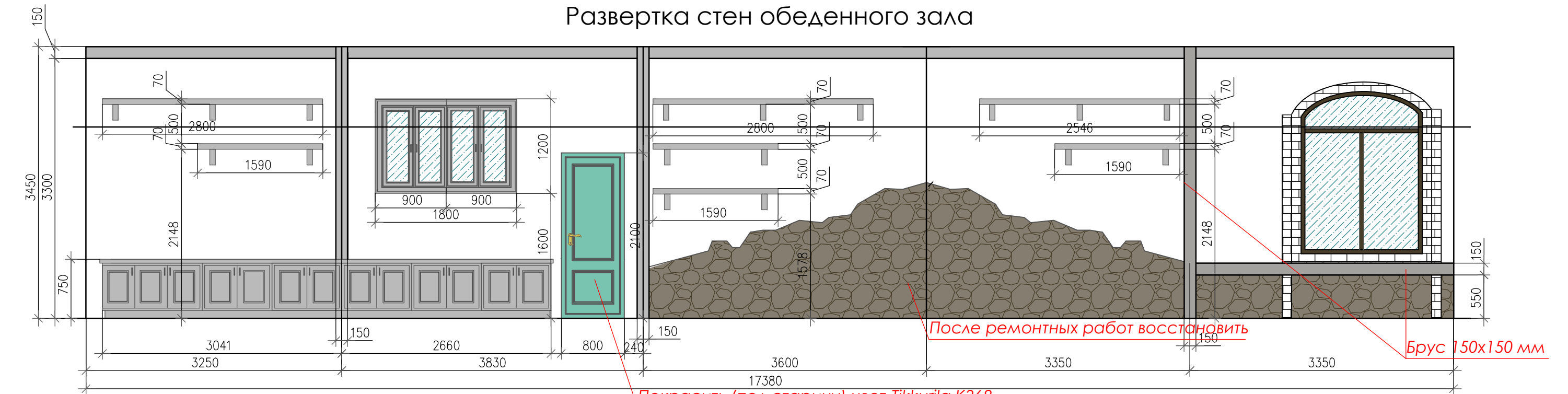

Барная стойка

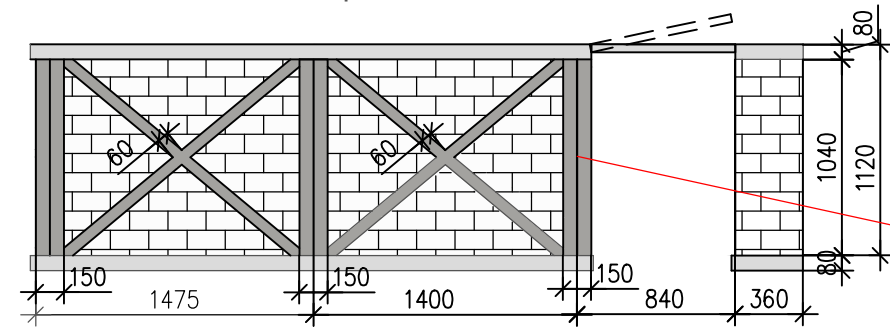

**Примечание:**

1. Кирпичную кладку покрасить цвет-белый
2. Поверхность стен подготовить под декоративную штукатурку, цвет-белый
3. Демонтировать сущ. камин установить новый Nordica Isotta ,либо аналог (предварительно согласовать с архитектором)
4. Демонтировать сущ. оконные конструкции установить новые, цвет рамы Ral 7016



5. Чертеж не является основанием для начала строительных работ и предоставляется для ознакомления.  
 6. Данные чертежи являются замыслом архитектора и должны быть адаптированы под производство строительных работ и согласованы с заказчиком, все размеры даны условно и должны быть уточнены подрядчиком по месту.

				Дизайн-проект			
				"Парк-кафе" на территории ЧАО "Пансионат с лечением Донбасс"			
Изм.	Лист	№ док.	Подпись	Дата	Стадия	Лист	Листов
					ДП	38	41
ГАП	Алексеев				Развертка стен обеденного зала		
Архитектор	Чередниченко						
ДАДЭ - г. Ялта							

# Развертка стен доготовочной

Маркировка стен

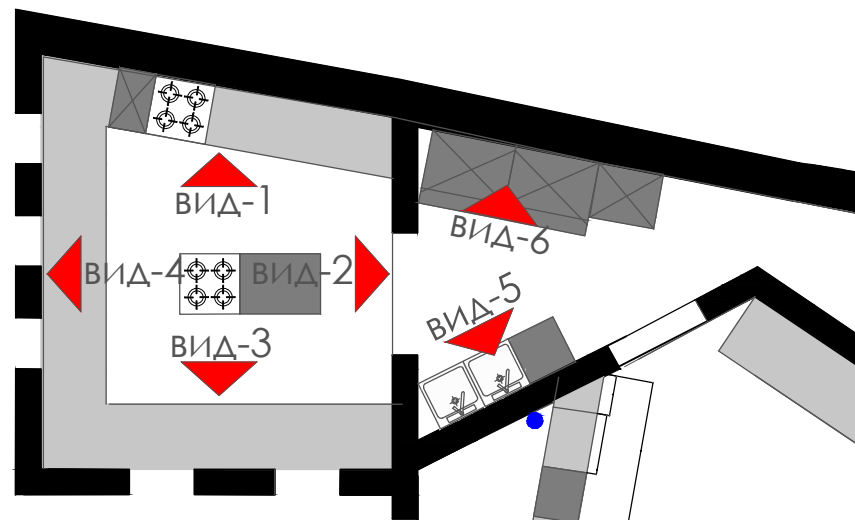

Вид-1

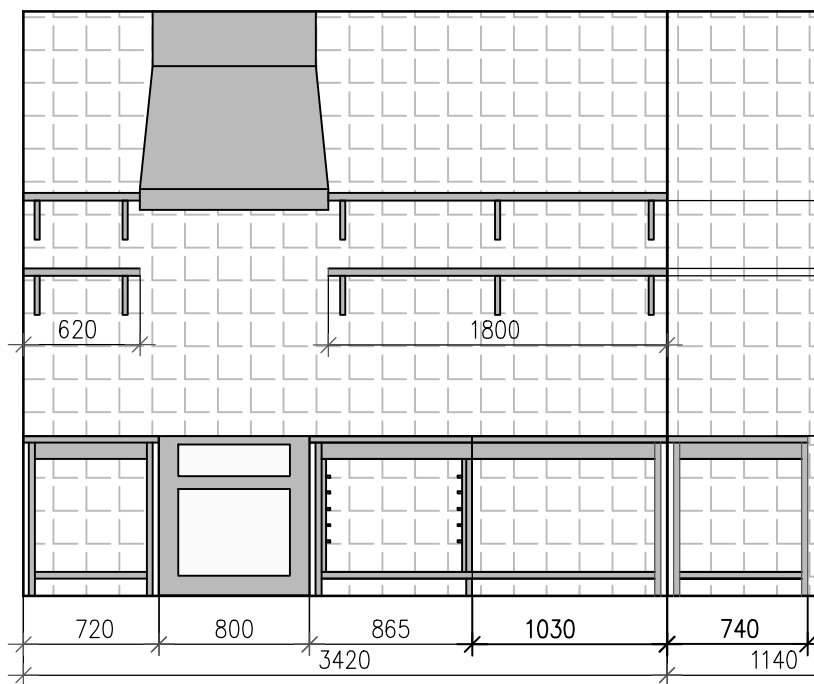

Вид-2

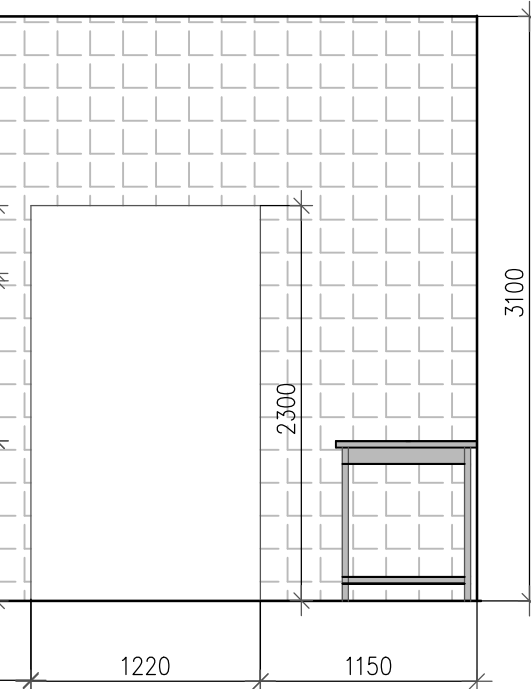

Вид-3

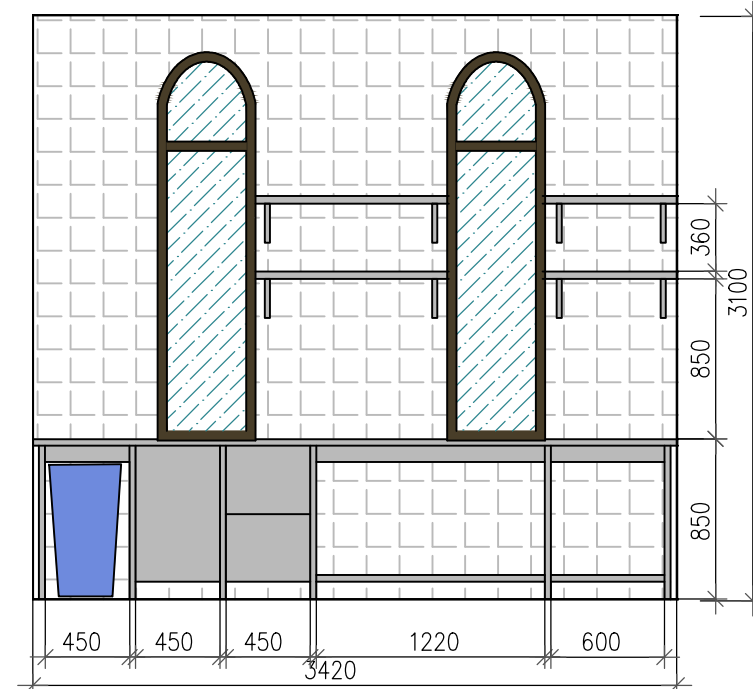

Вид-4

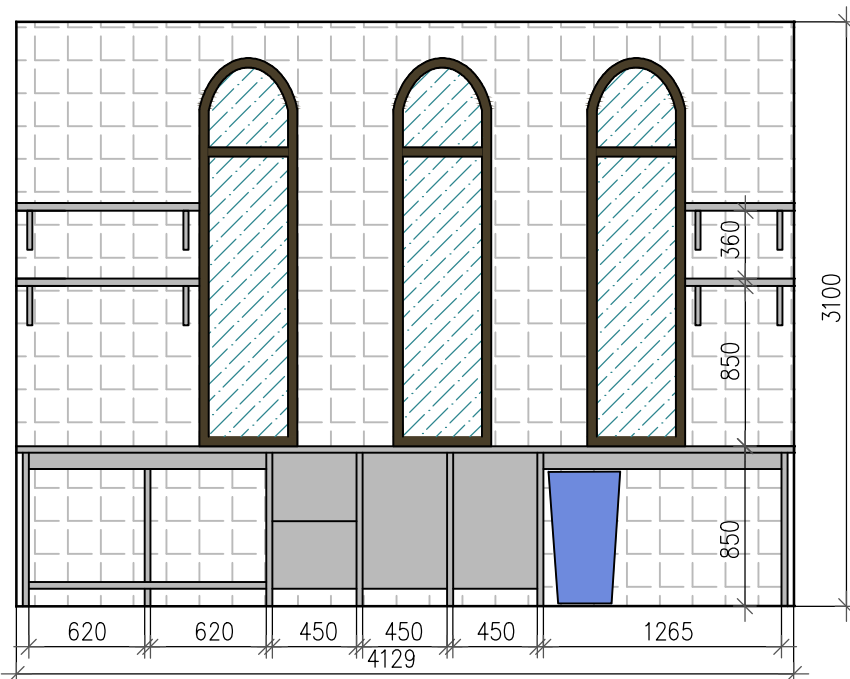

Вид-5

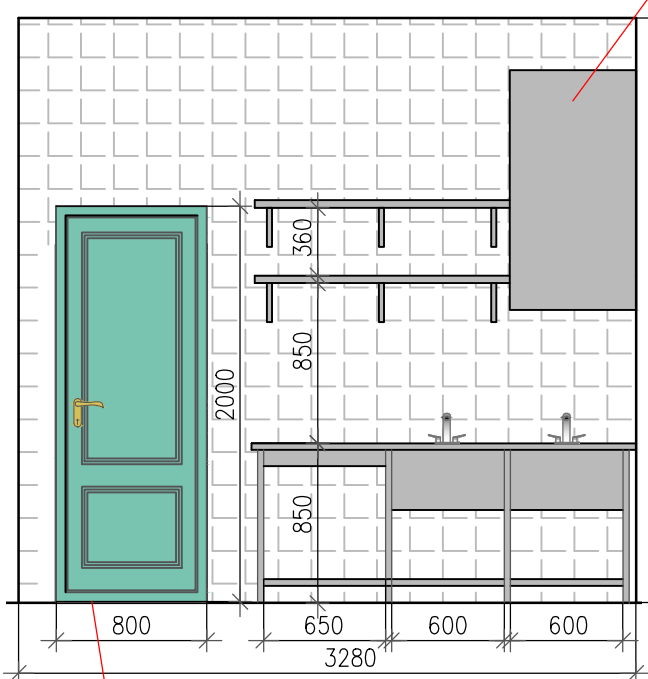

Бойлер

Вид-6

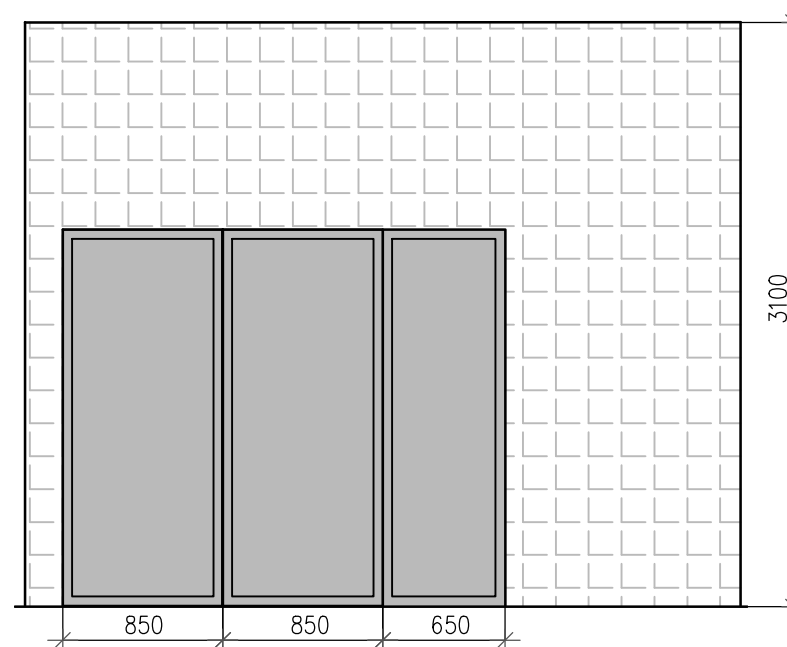

Стол

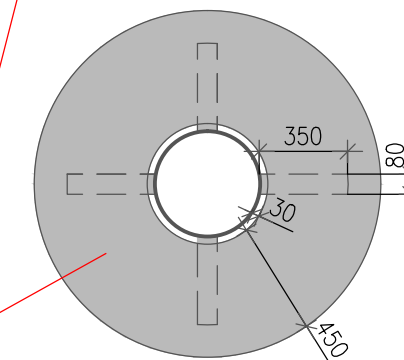
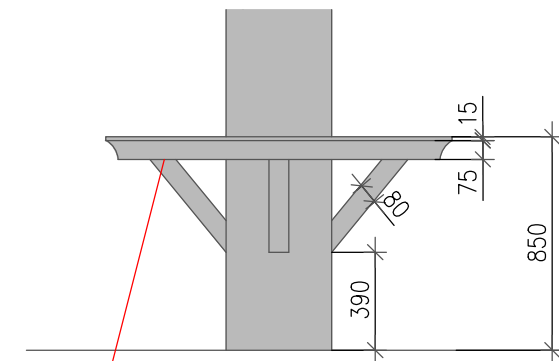

Брошировать, покрасить под состаренное дерево, цвет-tikkurila M488  
предварительно сделать пробную выкраску

Покрасить (под старину) цвет-Tikkurila K368  
предварительно сделать пробную выкраску

## Примечание:

1. Подготовить поверхность стены под укладку плитки
2. Чертеж не является основанием для начала строительных работ и предоставляется для ознакомления.
3. Данные чертежи являются замыслом архитектора и должны быть адаптированы под производство строительных работ и согласованы с заказчиком, все размеры даны условно и должны быть уточнены подрядчиком по месту.

					Дизайн-проект		
					"Парк-кафе" на территории ЧАО "Пансионат с лечением Донбасс"		
Изм.	Лист	№ док.	Подпись	Дата	Стадия	Лист	Листов
					ДП	39	41
ГАП	Алексеев				Развертка стен доготовочной		ДАДЭ-г. Ялта
Архитектор	Чередниченко						

### Маркировка стен

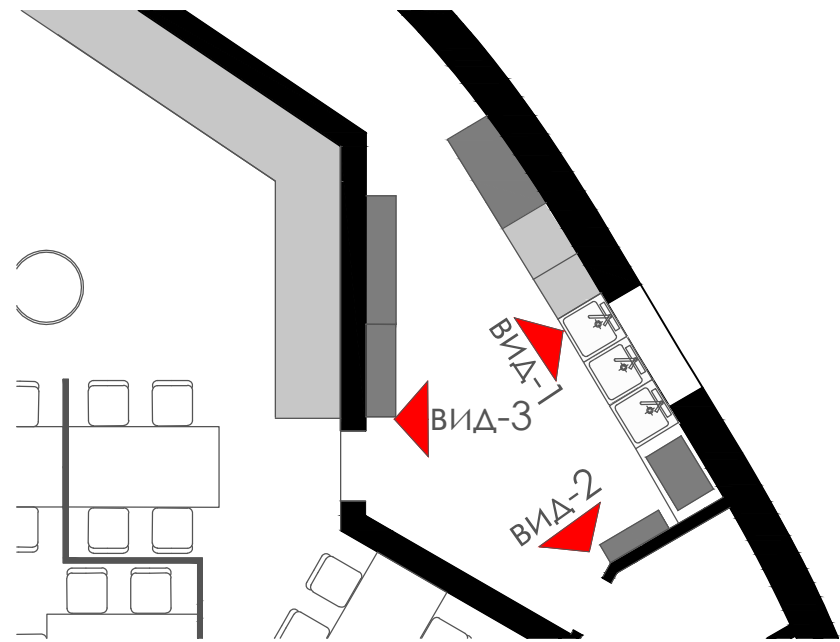

### Развертка стен моечной

Вид-1

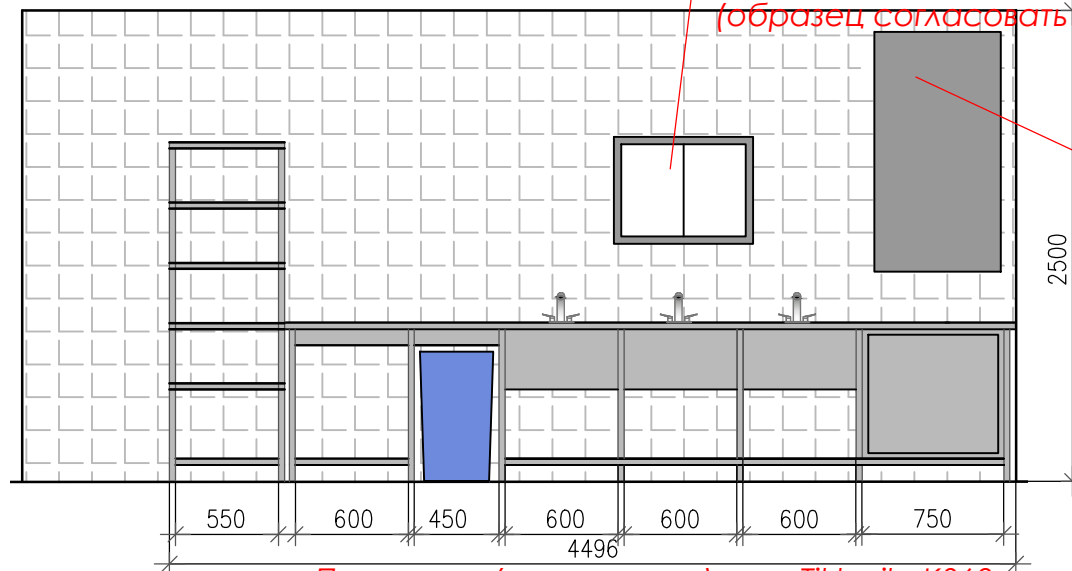

Окно демонтировать, установить новое с декоративной решеткой (образец согласовать с архитектором)

Бойлер

Вид-2

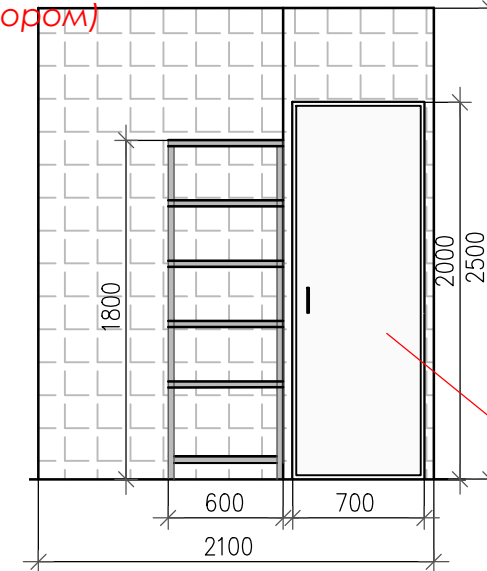

Дверное полотно-гладкое цвет-Ral 7024

### Перегородка

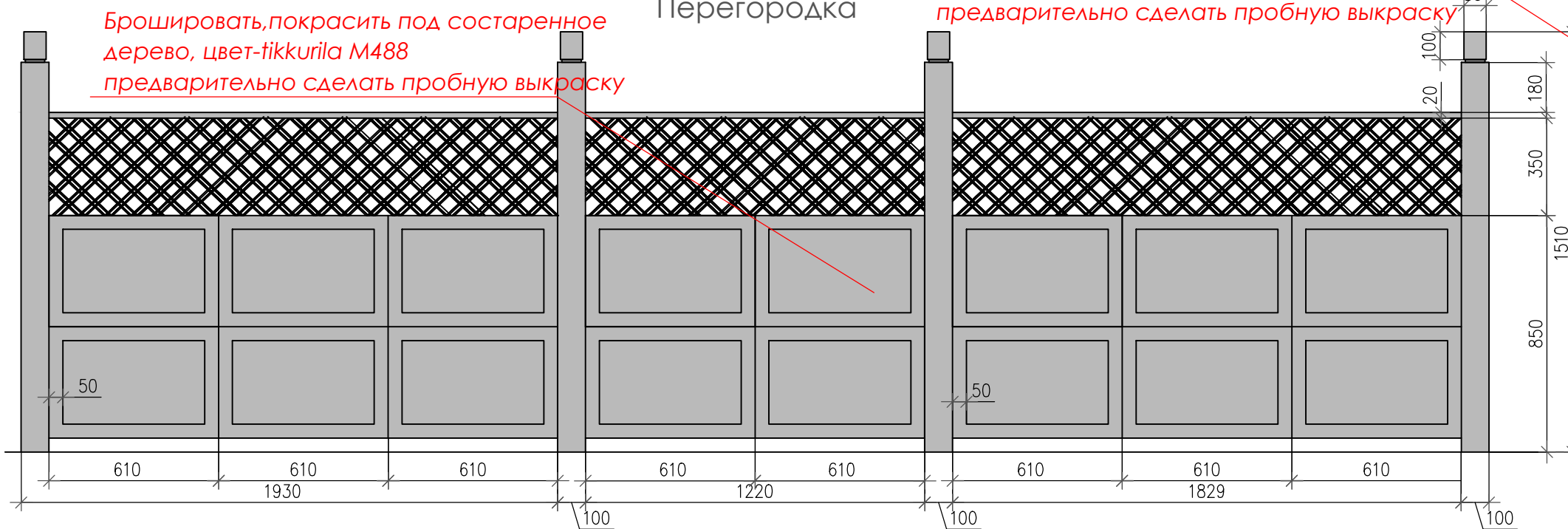

Брошировать, покрасить под состаренное дерево, цвет-tikkurila M488 предварительно сделать пробную выкраску

Покрасить (под старину) цвет-Tikkurila K368 предварительно сделать пробную выкраску

Вид-3

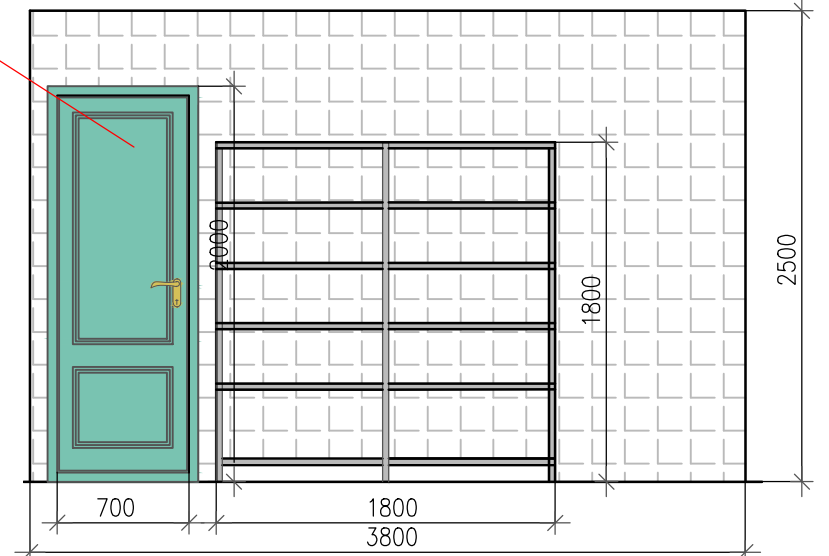

Плитка белая 400\*200 мм - 124м<sup>2</sup>

Плитка синяя 200\*200 мм - 20м<sup>2</sup>( С/У для персонала)

### Обшивка колонн деревом

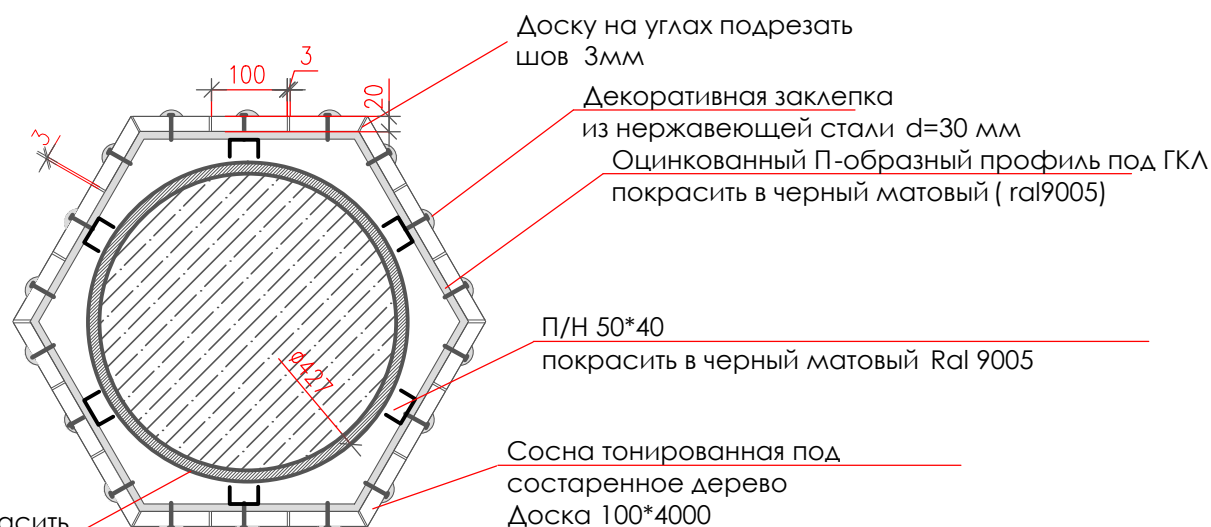

Доску на углах подрезать шов 3мм

Декоративная заклепка из нержавеющей стали d=30 мм  
Оцинкованный П-образный профиль под ГКЛ покрасить в черный матовый ( ral9005)

П/Н 50\*40 покрасить в черный матовый Ral 9005

Сосна тонирующая под состаренное дерево  
Доска 100\*4000

Подоснову покрасить черный матовый Tikkurila Y488

### Примечание:

1. Подготовить поверхность стены под укладку плитки
2. Чертеж не является основанием для начала строительных работ и предоставляется для ознакомления.
3. Данные чертежи являются замыслом архитектора и должны быть адаптированы под производство строительных работ и согласованы с заказчиком, все размеры даны условно и должны быть уточнены подрядчиком по месту.

Дизайн-проект										
"Парк-кафе" на территории ЧАО "Пансионат с лечением Донбасс"										
Изм.	Лист	№ док.	Подпись	Дата						
ГАП	Алексеев									
Архитектор	Чередниченко									
Развертка стен моечной				<table border="1"> <tr> <th>Стадия</th> <th>Лист</th> <th>Листов</th> </tr> <tr> <td>ДП</td> <td>40</td> <td>41</td> </tr> </table>	Стадия	Лист	Листов	ДП	40	41
Стадия	Лист	Листов								
ДП	40	41								
				ДАДЭ - г. Ялта						

## Развертка стен гостевого санузла

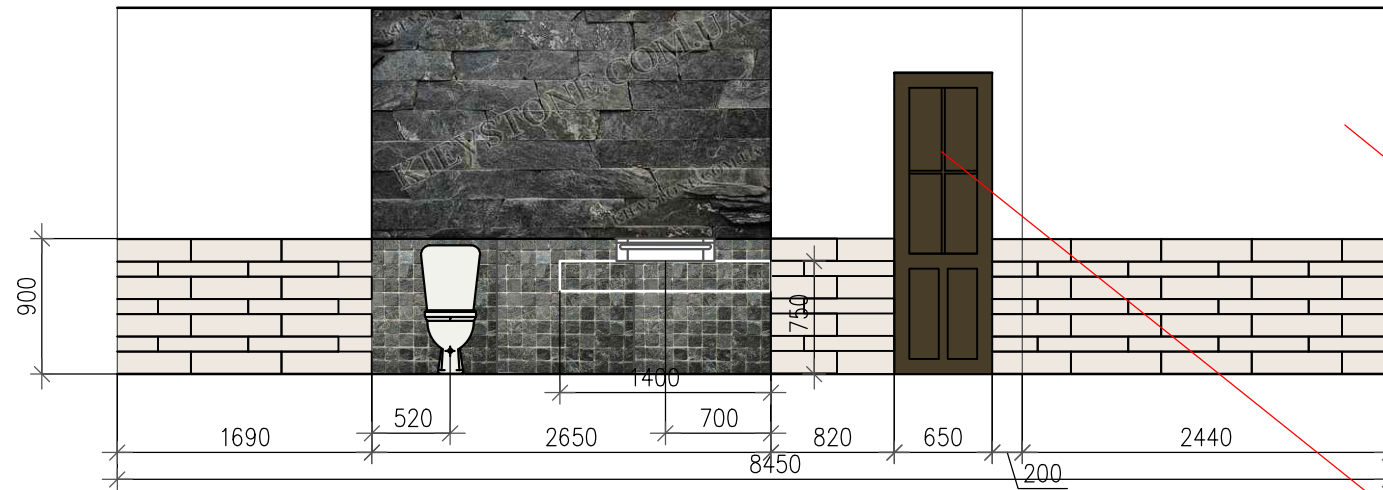
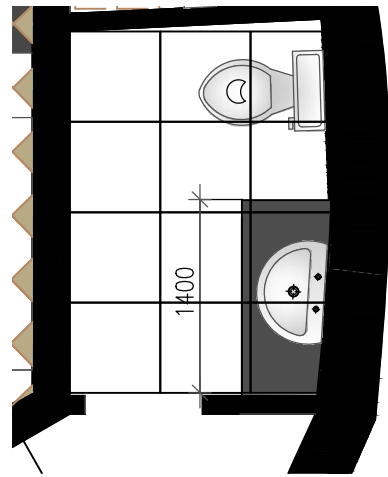

Демонтировать существующую плитку  
Поверхность стен подготовить под декоративную  
штукатурку, цвет-белый

Брошировать  
покрасить под состаренное  
дерево, цвет-tikkurila M488  
предварительно сделать  
пробную выкраску



Сланец мозаика(Болгария)MS-05,Ширина: 30\*30 мм;  
цвет-черный 4,5м<sup>2</sup>(образец согласовать )  
(либо аналог ,согласовать с архитектором)



Сланец(Болгария)SB-29,Ширина: 3см-12см;цвет-черный  
4,2м<sup>2</sup>(образец согласовать )  
(либо аналог ,согласовать с архитектором)



Плитка HappyWood HWD grigio 15\*60 - 2,6м<sup>2</sup>  
(образец согласовать )  
(либо аналог ,согласовать с архитектором)



Плитка HappyWood HWD grigio 10\*60 - 2,6м<sup>2</sup>  
(образец согласовать )  
(либо аналог ,согласовать с архитектором)



Плитка напольная черная,Venissa Ceramica Travertino  
Nero-Rosso, 4,5м<sup>2</sup>  
(образец согласовать )  
(либо аналог ,согласовать с архитектором)



Унитаз Devit Prestige 3010124 - 1 шт. (либо аналог ,согласовать  
с архитектором)



Раковина Roca Urbi 3272250- 1 шт. (либо аналог ,согласовать с  
архитектором)



Смеситель IMPRESE Novako 05200-H- 1 шт. (либо аналог  
согласовать с архитектором)



Образец декоративной штукатурки

### Примечание:

1. Чертеж не является основанием для начала строительных работ и предоставляется для ознакомления.
2. Данные чертежи являются замыслом архитектора и должны быть адаптированы под производство строительных работ и согласованы с заказчиком, все размеры даны условно и должны быть уточнены подрядчиком по месту .

Дизайн-проект					
"Парк-кафе" на территории ЧАО "Пансионат с лечением Донбасс"					
Изм.	Лист	№ док.	Подпись	Дата	
					Стадия
					Лист
					Листов
					ДП
					41
					41
ГАП Алексеев					
Архитектор Чередниченко					
Развертка с/у					ДАДЭ- г. Ялта